



# DATA & INFORMASI

PUSAT DIKLAT SDM LHK

Tahun 2023

## **KATA PENGANTAR**

Buku data dan informasi Tahun 2023 ini diterbitkan oleh Pusat Diklat SDM Lingkungan Hidup dan Kehutanan, dengan maksud untuk memberikan gambaran tentang penyelenggaraan pelatihan bidang lingkungan Hidup dan Kehutanan, penyelenggaraan pendidikan Menengah Kejuruan Kehutanan (SMKK), sarana dan prasarana penunjang pelatihan, karyasiswa pascasarjana (S2 dan S3), kurikulum pelatihan yang diterbitkan tahun 2023, jumlah pegawai Pusdiklat SDM LHK serta penyerapan anggaran tahun 2023.

Dengan diterbitkannya Buku Data dan Informasi Pusat Diklat SDM Lingkungan Hidup dan Kehutanan Tahun 2023, diharapkan dapat memberikan informasi kepada seluruh pihak dan para stakeholder serta mitra Pusat Diklat SDM LHK.

Kepada semua pihak yang telah membantu penerbitan Buku Statistik ini diucapkan terima kasih.

Bogor, Januari 2024  
Kepala Pusat

Dr. Ir. Kusdamayanti, M.Si  
NIP. 19670815 199203 2 002

## Daftar isi

KATA PENGANTAR .....	i
DAFTAR ISI .....	ii
DAFTAR TABEL .....	iii
DAFTAR GAMBAR .....	iv
BAB. I    PENDAHULUAN	
A. Latar Belakang .....	1
B. Maksud dan Tujuan .....	1
C. Ruang Lingkup .....	1
D. Landasan Hukum .....	1
BAB. II   ORGANISASI DAN ALAMAT	
A. Bagan Struktur Organisasi Pusat Diklat SDM Lingkungan Hidup dan Kehutanan .....	2
B. Bagan Struktur Organisasi Balai Diklat Lingkungan Hidup dan Kehutanan .....	3
C. Bagan Struktur Organisasi Sekolah Menengah Kejuruan kehutanan .....	4
D. Daftar Alamat Kantor Pusat Diklat SDM Lingkungan Hidup dan Kehutanan, Balai Diklat Lingkungan Hidup dan Kehutanan dan Sekolah Menengah Kejuruan Kehutanan .....	5
BAB. III   KEPEGAWAIAN	
A. Daftar Nama-nama Pegawai Pusat Diklat SDM LHK Berdasarkan Urut Kepangkatan .....	6
B. Keadaan Pegawai Berdasarkan Jabatan pada Kantor Pusat Diklat SDM Lingkungan Hidup dan Kehutanan Tahun 2023 .....	11
C. Keadaan Pegawai Berdasarkan Golongan di Pusat Diklat SDM Lingkungan Hidup dan Kehutanan Tahun 2023 .....	12
D. Data Sebaran Widyaiswara BP2SDM Berdasarkan Jenjang Jabatan Tahun 2023 .....	13
E. Data Sebaran Wisyaiswara Pusdiklat dan 7 BPLHK Tahun 2023 .....	22
BAB. IV   KEUANGAN	
Pelaksanaan Anggaran Tahun 2022 di Pusat Diklat SDM Lingkungan Hidup dan Kehutanan .....	31
BAB. V    PENDIDIKAN DAN PENYELENGGARAAN DIKLAT	
A. Penyelenggaraan Pendidikan Pasca Sarjana Dalam Negeri dan Luar Negeri .....	32
1. Lulusan Karyasiswa Kementerian LHK Program S2 dan S3 Dalam Negeri Tahun 2023 .....	32
2. Lulusan Karyasiswa Kementerian LHK Program S2 dan S3 Luar Negeri Tahun 2023 .....	33
3. Lulusan Karyasiswa Kementerian LHK Program S2 dan S3 Berdasarkan Perguruan Tinggi .....	34

B. Penyelenggaraan Pendidikan SMK Kehutanan Tahun 2023 .....	36
1. Lulusan Siswa SMKK Negeri Kementerian LHK Tahun Ajaran 2023 .....	36
2. Daftar Penyebaran Peserta Didik SMKK Binaan KemenLHK, dan Kemendikbud dan Tahun Kelulusan .....	37
3. Sebaran Asal Siswa SMK Kehutanan Tahun 2023 .....	38
4. Sebaran Asal Siswa Kehutanan Per Provinsi Tahun 2023 .....	39
5. Sebaran Siswa SMK Kehutanan Berdasarkan Kompetensi Keahlian Tahun 2023 .....	42
6. Sebaran Lulus Siswa SMKK Berdasarkan Kompetensi Keahlian .....	43
7. Jumlah Lulusan Siswa SMK Kehutanan Menurut Jenis Kelamin Tahun 2023 .....	44
8. Jumlah Lulusan Siswa SMKKN dan Targetnya .....	45
9. Jumlah Lulusan SMK Kehutanan Yang kuliah, sudah bekerja dll. ....	46
10. Daftar Rekapitulasi Jumlah Siswa SMK Kehutanan Tahun 2023.....	47
11. Jumlah Siswa SMKKN Berdasarkan Kelas .....	48
12. Data Lulusan Siswa SMK Kehutanan Negeri Kementerian LHK Tahun 2023 .....	49
13. Daftar SMK kehutanan Binaan BP2SDM .....	50
14. Data Guru Pada Paket Keahlian Sekolah .....	52
15. Paket Keahlian Sekolah .....	58
16. Tabel Guru di SMKKN Berdasarkan Bidang Keahlian Tahun 2023 .....	60
17. Jumlah Guru SMKN Berdasarkan Jenjang Jabatan .....	67
18. Jumlah Guru SMKKN Berdasarkan Bidang Studi .....	68
19. Lokasi PKL Siswa 5 SMKKN Tahun 2023 .....	69
20. Daftar Sarana Prasarana Pendukung Kegiatan SMKKN Lingkup BP2SDM .....	73
C. Daftar Penyelenggaraan Pelaksanaan Diklat Lingkungan Hidup dan Kehutanan Tahun 2023 .....	74
1. Jumlah Peserta Diklat Aparatur dan Non Aparatur Tahun 2023 .....	78
2. Penyelenggaraan Diklat Aparatur dan Non Aparatur di Pusat Diklat SDM LHK Tahun 2023 .....	79
3. Penyelenggaraan Diklat Aparatur dan Non Aparatur di BPLHK Bogor .....	82
4. Penyelenggaraan Diklat Aparatur dan Non Aparatur di BPLHK Kadipaten .....	83
5. Penyelenggaraan Diklat Aparatur dan Non Aparatur di BPLHK Pematang Siantar .....	84
6. Penyelenggaraan Diklat Aparatur dan Non Aparatur di BPLHK Pekanbaru .....	85
7. Penyelenggaraan Diklat Aparatur dan Non Aparatur di BPLHK Samarinda .....	86
8. Penyelenggaraan Diklat Aparatur dan Non Aparatur di BPLHK Makassar .....	88
9. Penyelenggaraan Diklat Aparatur dan Non Aparatur di BPLHK Kupang .....	89



D. Penyelenggaraan Diklat Aparatur dan Non Aparatur LHK Berdasarkan Bidang Tahun 2023 .....	90
1. Rekap Jumlah Peserta Diklat Aparatur dan Non Aparatur LHK .....	90
2. Penyelenggaraan Diklat Aparatur dan Non Aparatur .....	91
3. Penyelenggaraan Diklat Kerjasama .....	94
4. Penilaian Indeks Efektivitas Pengelolaan Kawasan Hutan lingkup BPLHK .....	98
5. Blanko Jawaban Atas Penilaian Indeks Efektivitas Pengelolaan Kawasan Hutan .....	100
BAB. VI KURIKULUM	
Daftar Kurikulum .....	111
BAB. VII KURIKULUM	
Modul .....	113
BAB. VIII SARANA DAN PRASARANA	
a. Sarana dan Prasarana di Pusat Diklat SDM Lingkungan Hidup dan Kehutanan .....	114
b. Sarana dan Prasarana Pusdiklat SDM LHK Luasan bangunan .....	115

# I. PENDAHULUAN

## **BAB I**

### **PENDAHULUAN**

#### **A. Latar Belakang**

Pusat Diklat SDM Lingkungan Hidup dan Kehutanan merupakan unit kerja/perangkat organisasi yang berada di bawah dan bertanggungjawab kepada Badan Penyuluhan dan Pengembangan Sumber Daya Manusia Kementerian Lingkungan Hidup dan Kehutanan yang mempunyai tugas melaksanakan pendidikan dan pelatihan aparatur dan non aparatur lingkungan hidup dan kehutanan sebagaimana tertuang dalam Peraturan Menteri Lingkungan Hidup dan Kehutanan No. P.15 Tahun 2021 tanggal 1 Juli 2021 tentang Organisasi dan Tata Kerja Kementerian Lingkungan Hidup dan Kehutanan.

Berdasarkan Peraturan Menteri LHK tersebut, Pusat Diklat SDM Lingkungan Hidup dan Kehutanan berkewajiban untuk membuat laporan pertanggungjawaban atas kegiatan yang telah dilaksanakan.

#### **B. Maksud dan Tujuan**

Maksud dan tujuan dari laporan ini adalah untuk memberikan informasi tentang pelaksanaan kegiatan di Pusat Diklat SDM Lingkungan Hidup dan Kehutanan selama tahun 2023 sekaligus merupakan pertanggungjawaban atas pelaksanaan tugas pokok dan fungsi Pusat Diklat SDM Lingkungan Hidup dan Kehutanan.

#### **C. Ruang Lingkup**

Laporan ini menguraikan kegiatan kediklatan yang dilaksanakan oleh Pusat Diklat SDM Lingkungan Hidup dan Kehutanan selama tahun 2023 yaitu organisasi, kepegawaian, keuangan, penyelenggaraan diklat, kurikulum dan silabus serta sarana prasarana.

#### **D. Landasan Hukum**

Landasan hukum yang dijadikan sebagai acuan dalam penyusunan Buku Statistik Pusat Diklat SDM LHK adalah Peraturan Menteri Kehutanan RI Nomor P.6/Menhut-II/2008.

## **II. ORGANISASI DAN ALAMAT**

## BAB. II ORGANISASI DAN ALAT

### A. Bagan Struktural Organisasi Pusat Diklat SDM Lingkungan Hidup dan Kehutanan (Peraturan Menteri Lingkungan Hidup dan Kehutanan No. P.15 Tahun 2021 Tanggal 1 Juli 2021)

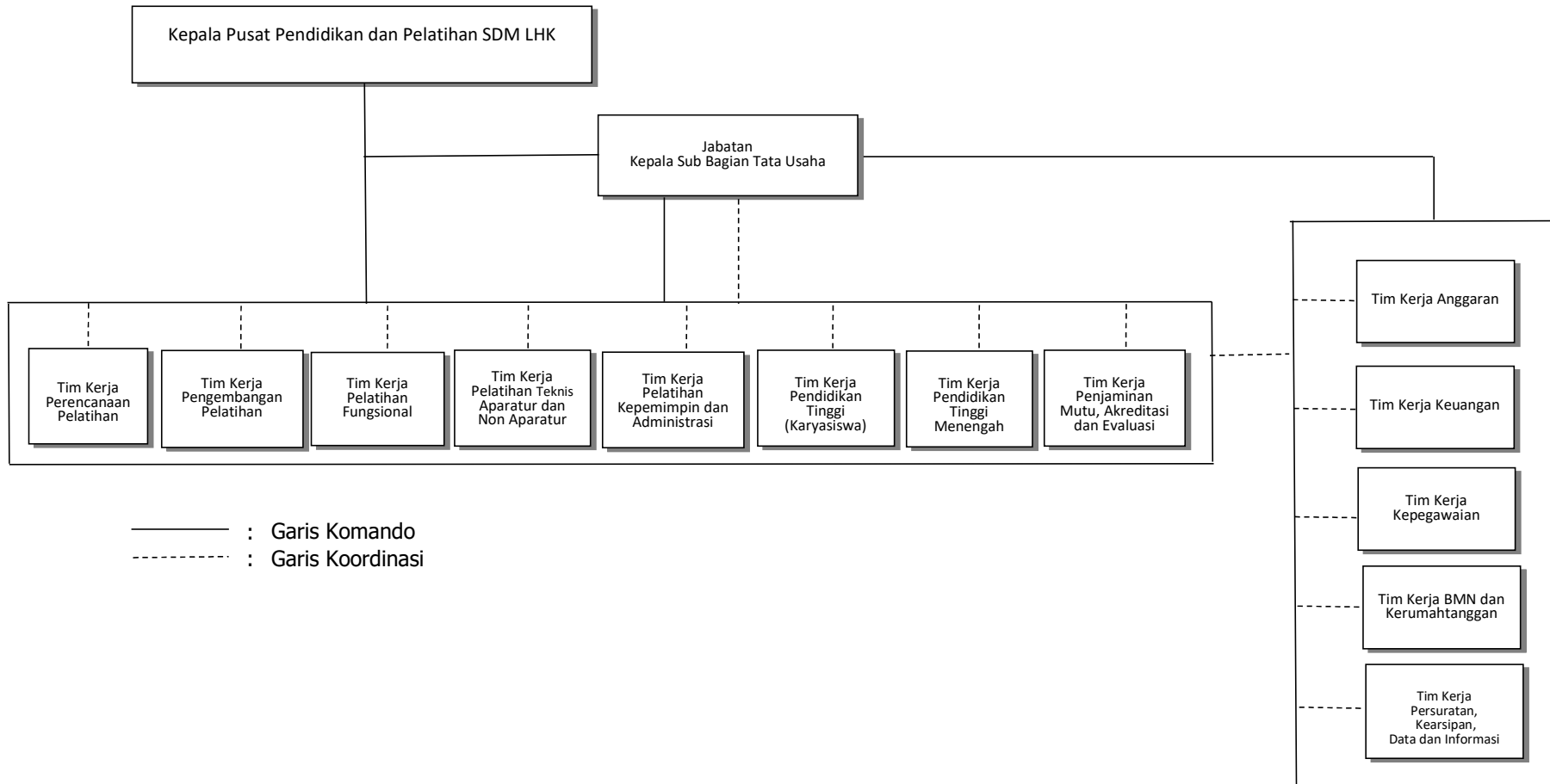

**B. Bagan Struktural Organisasi Balai Diklat Lingkungan Hidup dan Kehutanan  
(PermenLHK No.P. 16/Menlhk/Setjen/OTL.0/1/2016 Tanggal 29 Januari 2016)**

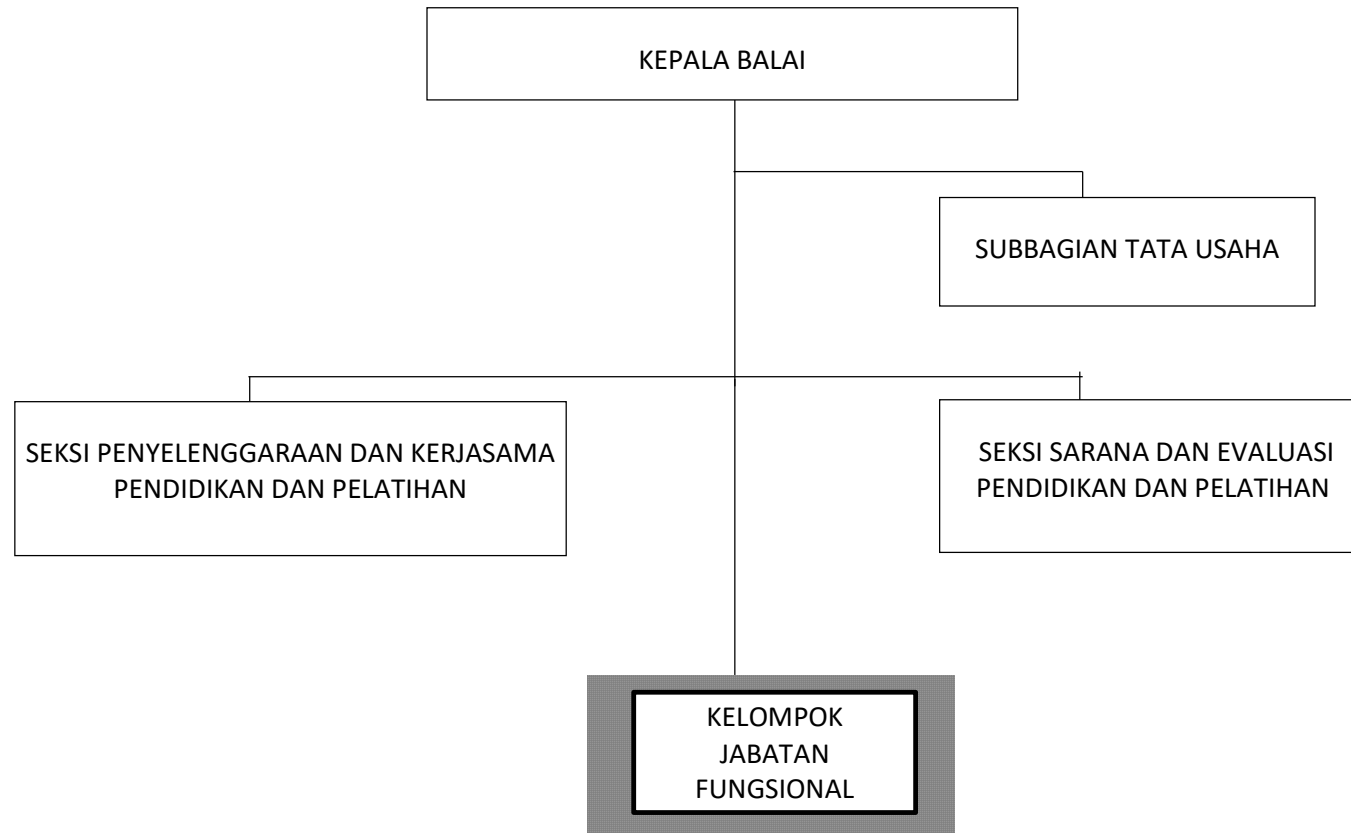

**C. Bagan Struktural Organisasi Sekolah Menengah Kejuruan Kehutanan  
(PermenLHK No. P.17/Menlhk/Setjen/OTL.0/2016 Tanggal 29 Januari 2016)**



**D. DAFTAR ALAMAT KANTOR PUSAT PENDIDIKAN DAN PELATIHAN SDM LHK, BALAI PELATIHAN LHK DAN SMK KEHUTANAN NEGERI**

NO.	UNIT KERJA	ALAMAT
1.	PUSAT DIKLAT SDM LINGKUNGAN HIDUP DAN KEHUTANAN	Jl. Mayjen Ishak Djuarsa Kotak Pos 141, Gunung Batu, Bogor, 16610 Telp. (0251) 8312841, 8313622, Fax. (0251) 8323565, e-mail: evlappusdik@gmail.com
2.	BALAI PELATIHAN LINGKUNGAN HIDUP DAN KEHUTANAN BOGOR	Jl. Prada Samlawi, Kecamatan Rumpin, Kabupaten Bogor, Telp/Fax : (0251) 75790756, e-mail : bdkrumpin@gmail.com
3.	BALAI PELATIHAN LINGKUNGAN HIDUP DAN KEHUTANAN KADIPATEN	Jl. Raya Timur Sawala Kotak Pos 11, Kadipaten, 45452 Telp. (0233) 661031, Fax. (0233) 661071, e-mail : bdkkdp@yahoo.co.id
4.	BALAI PELATIHAN LINGKUNGAN HIDUP DAN KEHUTANAN PEMATANGSIANTAR	Jl. Bali No. 12 Kotak Pos 116 Pematangsiantar 21142, Telp. (0622) 23908, Fax. (0622) 23771
5.	BALAI PELATIHAN LINGKUNGAN HIDUP DAN KEHUTANAN PEKANBARU	Jl. Simpang Empat Soekarno Hatta Km. 8,5 Kotak Pos 1027, Pekanbaru 28924, Telp. (0761) 61325, Fax. (0761) 61992, 566616
6.	BALAI PELATIHAN LINGKUNGAN HIDUP DAN KEHUTANAN SAMARINDA	Jl. Untung Surapati, Sungai Kunjang Po. Box 1078, Samarinda Telp. (0541) 274327, Fax. (0541) 273224, e-mail : bdk-smd-kaltim@yahoo.co.id
7.	BALAI PELATIHAN LINGKUNGAN HIDUP DAN KEHUTANAN MAKASSAR	Jl. Perintis Kemerdekaan Km. 17,5, Makassar, 90243 Telp. (0411) 554875, Fax. (0411) 554535, e-mail : bdkmksr@gmail.com
8.	BALAI PELATIHAN LINGKUNGAN HIDUP DAN KEHUTANAN KUPANG	Jl. Alfons Nisoni (belakang) Kota Kupang, 85001, Telp. (0380) 833129, Fax. (0380) 829329, e-mail : bdkkupang@yahoo.com; bdkkupang@yahoo.com
9.	SEKOLAH MENENGAH KEJURUAN KEHUTANAN MANOKWARI	Jl. Serma Suwandi, Distrik Manokwari Barat, Manokwari Tim., Manokwari Bar., Kabupaten Manokwari, Papua Bar. 98312, Telp. (0895) 212107, Fax. (0986) 212740
10.	SEKOLAH MENENGAH KEJURUAN KEHUTANAN SAMARINDA	Jl. Untung Surapati, Karang Asam RT.032 Sei Kunjang PO. BOX.1078 Samarinda Telp. (0541) 273376, Fax. (05410) 271471; e-mail : smkkn.samarinda@gmail.com, Web : http://smkkehutanansamarinda.sch.id
11.	SEKOLAH MENENGAH KEJURUAN KEHUTANAN PEKANBARU	Jl. Suka Karya/Simpang Kualu km 11,5 Sukakarya kel.Tuah Karya Kec. Tampan Riau Kota Pos 1027 Pekanbaru-28294, Telp. (0761) 564433 Fax. (0761) 564422 Web : www.smkkehutanangepkanbaru.sch.id ; email: smkkehutan_pku@yahoo.co.id
12.	SEKOLAH MENENGAH KEJURUAN KEHUTANAN KADIPATEN	Jl. Raya Timur Sawala Kotak Pos 20, Kadipaten Telp. (0233) 661151, Fax. (0233) 664532, Kotak Pos 45452, email: smkkehutanankadipaten@menlhk.go.id
13.	SEKOLAH MENENGAH KEJURUAN KEHUTANAN MAKASSAR	Jl. Perintis Kemerdekaan Km.17 Makassar, Telp. (0411) 554447



## **III. KEPEGAWAIAN**

**BAB. III KEPEGAWAIAN****A. Daftar Nama Pegawai Pusat Diklat SDM LHK Berdasarkan urutan Kepangkatan Tahun 2023****1. PNS**

NO	N A M A / N I P	PANGKAT GOLONGAN	JABATAN	PENDIDIKAN	KETERANGAN
1	Ir. Agus Wiyanto, M.Sc. NIP. 195905301985031003	Pembina Utama (IV/e)	Widyaiswara Utama Pada Pusat Diklat SDM LHK	S2	
2	Ir. Waldemar Hasiholan, M.Si. NIP. 196011041981031003	Pembina Utama (IV/e)	Widyaiswara Utama Pada Pusat Diklat SDM LHK	S2	
3	Dr. Ir. Bahdarsyah, M.Pd. NIP. 196204121992031005	Pembina Utama (IV/e)	Widyaiswara Utama Pada Pusat Diklat SDM LHK	S3	
4	Dra. Ida Nurmayanti, M. Si NIP. 19680307 199303 2 002	Pembina Utama (IV/e)	Widyaiswara Utama Pada Pusat Diklat SDM LHK	S2	
5	Dr.,Ir. Raffles Brotestes Panjaitan, M.Sc. NIP. 195907101987031004	Pembina Utama Madya (IV/d)	Widyaiswara Utama Pada Pusat Diklat SDM LHK	S3	
6	Ir. Agung Setyabudi, M.Sc. NIP. 196005171987031002	Pembina Utama Madya (IV/d)	Widyaiswara Utama Pada Pusat Diklat SDM LHK	S2	
7	Ir. Abdul Hakim, M.For,st NIP. 196205081987031001	Pembina Utama Madya (IV/d)	Widyaiswara Utama Pada Pusat Diklat SDM LHK	S2	
8	Dr. Ir. Kusdamayanti, M,Si NIP. 196708151992032002	Pembina Utama Madya (IV/d)	Kepala Pusat Pendidikan dan Pelatihan SDM LHK	S3	
9	Eka Sari Nurhidayati, S.Si., M.Si. NIP. 197004021996032001	Pembina Utama Muda (IV/c)	Widyaiswara Madya Pada Pusat Diklat SDM LHK	S2	
10	Dr. Gamin, A.Md., S.Sos., M.P. NIP. 196808091989031003	Pembina Utama Muda (IV/c)	Widyaiswara Madya Pada Pusat Diklat SDM LHK	S3	
11	Drs. Yudi Suyudi, M.A. NIP. 196706031994031012	Pembina Utama Muda (IV/c)	Widyaiswara Madya Pada Pusat Diklat SDM LHK	S2	
12	Ir. Rahmi Astuti Rohaini, M.Pd. NIP. 196404151992032003	Pembina Utama Muda (IV/c)	Widyaiswara Madya Pada Pusat Diklat SDM LHK	S2	
13	Dr. Sri Harteti, S.Pi.,M.Si. NIP. 197403132001122002	Pembina Utama Muda (IV/c)	Widyaiswara Madya Pada Pusat Diklat SDM LHK	S3	
14	Dr. Ir. Anna Indria Witasari, M.Sc. NIP. 196704031992032004	Pembina Utama Muda (IV/c)	Widyaiswara Madya Pada Pusat Diklat SDM LHK	S3	
15	Drs. Iyan Suwargana, M.Si. NIP. 196602051994031001	Pembina Tingkat I (IV/b)	Widyaiswara Madya Pada Pusat Diklat SDM LHK	S2	
16	Dr. Nurtjahjwilasa, S.Hut, M.A, M.AP NIP. 197205232000031005	Pembina Tingkat I (IV/b)	Widyaiswara Madya Pada Pusat Diklat SDM LHK	S3	
17	Dyah Ediningtyas, S.Hut., M.Si. NIP. 196912201994032004	Pembina (IV/a)	Pengembang Teknologi Pembelajaran Ahli Muda	S2	
18	Amrizal, S.Si.,MAS. NIP. 196710031996031002	Pembina (IV/a)	Widyaiswara Ahli Pertama Pada Pusat Diklat SDM LHK	S2	
19	Sinta Patrakomala, S.Si., M.T. NIP. 197208141999032002	Pembina (IV/a)	Pengembang Teknologi Pembelajaran Ahli Muda	S2	

20	Durahman, S. Sos., M. M NIP. 196908141992031003	Pembina (IV/a)	Arsiparis Ahli Muda	S2	
21	Denni Rasyid, S.E., M.Si. NIP. 197007142000031007	Pembina (IV/a)	Kepala Sub Bagian Tata Usaha pada Pusat Diklat SDM LHK	S2	
22	Dwi Rahmanendra, S.Hut.,M.Pd. NIP. 197902052008011001	Pembina (IV/a)	Widyaiswara Madya Pada Pusat Diklat SDM LHK	S2	
23	Yanti Novianti, S.Hut., M.Sc. NIP. 197911252005012009	Pembina (IV/a)	Pengembang Teknologi Pembelajaran Ahli Muda	S2	
24	Galuh Astika, S.Hut.,M.Ak. NIP. 198008302005012003	Pembina (IV/a)	Analisis Data dan Kerjasama Diklat Pada Sub Bidang Evaluasi, Akreditasi dan Kerjasama Bidang Perencanaan Evaluasi dan Pengembangan E Learning, Pusat Diklat SDM LHK.	S2	
25	Gina Ginandjar Anandadin, S.H. NIP. 196702281994032002	Penata Tingkat I (III/d)	Pengembang Teknologi Pembelajaran Ahli Muda	S1	
26	Dra. Yuliaty Wursetyorini NIP. 196607181998032001	Penata Tingkat I (III/d)	Analisis Program Diklat Pada Sub Bidang Perencanaan dan Pengembangan E Learning Bidang Perencanaan Evaluasi dan Pengembangan E Learning, Pusat Diklat SDM LHK,	S1	
27	Dra. Kurniawati NIP. 196807191998032001	Penata Tingkat I (III/d)	Analisis Diklat Pada Sub Bidang Diklat Fungsional dan Karyasiswa Bidang Penyelenggaraan Pendidikan dan Pelatihan Teknis, Pusat Diklat SDM LHK,	S1	
28	Ekwani Purnama Sari, S.T NIP. 197906062003122013	Penata Tingkat I (III/d)	Analisis Diklat Pada Sub Bidang Diklat Fungsional dan Karyasiswa Bidang Penyelenggaraan Pendidikan dan Pelatihan Teknis, Pusat Diklat SDM LHK,	S1	
29	Dr. Erlynda Kumalajati, S.Hut., M.Si. NIP. 197705272003122001	Penata Tingkat I (III/d)	Widyaiswara Madya Pada Pusat Diklat SDM LHK	S3	
30	Depi Susilawati, S.Hut, M.Sc NIP. 198501042008012001	Penata Tingkat I (III/d)	Widyaiswara Ahli Muda Pada Pusat Diklat SDM LHK	S2	
31	Yuli Yanti, S.E. NIP. 197607252008012023	Penata Tingkat I (III/d)	Analisis Rencana Program dan Kegiatan Pada Sub Bagian Program Bagian Program dan Umum, Pusat Diklat SDM LHK,	S1	
32	Halda Viola, M.Psi. NIP. 198710122014022004	Penata Tingkat I (III/d)	Analisis Diklat Pada Sub Bidang Diklat Teknis Bidang Penyelenggaraan Pendidikan dan Pelatihan Teknis, Pusat Diklat SDM LHK,	S2	
33	Elok Budiningsih, S.Hut.,M.Si. NIP. 198105052009122001	Penata Tingkat I (III/d)	Widyaiswara Ahli Madya Pada Pusat Diklat SDM LHK	S2	
34	Kriska Kartika, S.P.,M.Si NIP. 197908071999031001	Penata Tingkat I (III/d)	Analisis Anggaran Ahli Muda	S2	
35	Esi Fajriani, S.Hut., M.Si. NIP. 198909092015022002	Penata Tingkat I (III/d)	Widyaiswara Ahli Muda Pada Pusat Diklat SDM LHK	S2	
36	Ella Nurlaela, A.Md. NIP. 197607081999032003	Penata (III/c)	Analisis Diklat Pada Sub Bidang Pendidikan dan Pelatihan Administrasi Bidang Penyelenggaraan Diklat Kepemimpinan dan Administrasi, Pusat Diklat SDM LHK,	D3	
37	Ani Marianah, S.Hut.,M.I.L. NIP. 198206072009122001	Penata (III/c)	Widyaiswara Ahli Muda Pada Pusat Diklat SDM LHK	S2	
38	Teguh Santoso, S.Kom, M.M NIP. 198304112010121004	Penata (III/c)	Analisis Diklat Pada Sub Bidang Pendidikan dan Pelatihan Kepemimpinan Bidang Penyelenggaraan Diklat Kepemimpinan dan Administrasi, Pusat Diklat SDM LHK,	S2	
39	Vivi Supiatni, S.Sos. NIP. 197104051998032003	Penata (III/c)	Analisis Informasi Pengembangan Sumber Daya Manusia Aparatur Pada Sub Bidang Kepegawaian Bagian Program dan Umum, Pusat Diklat SDM LHK,	S1	
40	Ganjar Muldian, S.E. NIP. 198805222014021004	Penata (III/c)	Analisis Diklat	S1	
41	Dr. Budii, S.Hut, M.Sc. NIP. 197811292008011007	Penata (III/c)	Widyaiswara Muda Pada Pusat Diklat SDM LHK	S3	
42	Hanna Nafiarta Nur Azizah, S.Hut. NIP. 198408292009122007	Penata (III/c)	Analisis Diklat	S1	

43	Lilis Mutiah NIP. 196512151988022001	Penata Muda Tingkat I (III/b)	Pengolah Data	SMA	
44	Sri Hati NIP. 196607271988032001	Penata Muda Tingkat I (III/b)	Pramu Bakti pada Sub Bagian Tata Usaha Pusat Diklat SDM LHK	SMA	
45	Chaerul Mutaqin NIP. 196804091992031002	Penata Muda Tingkat I (III/b)	Analisis Barang Milik Negara Pada Sub Bagian Umum Bagian Program dan Umum, Pusat Diklat SDM LHK,	D2	
46	Yuddy NIP. 196603291989031002	Penata Muda Tingkat I (III/b)	Pramu Bakti pada Sub Bagian Tata Usaha Pusat Diklat SDM LHK	SMA	
47	Sarinande Margaretha Chailitik NIP. 196512261989032003	Penata Muda Tingkat I (III/b)	Pengadministrasian Pelatihan Pada Sub Bidang Pendidikan dan Pelatihan Kepemimpinan Bidang Penyelenggaraan Diklat Kepemimpinan dan Administrasi, Pusat Diklat SDM LHK,	SMA	
48	Sri Puspandari NIP. 196603131990032001	Penata Muda Tingkat I (III/b)	Analisis Informasi Pengembangan Sumber Daya Manusia Aparatur Pada Sub Bagian Kepegawaian Bagian Program dan Umum, Pusat Diklat SDM LHK,	SMA	
49	Agus Rianto NIP. 196708081991021001	Penata Muda Tingkat I (III/b)	Pengadministrasian Umum Pada Sub Bagian Umum Bagian Program dan Umum, Pusat Diklat SDM LHK,	SMA	
50	Hendry Ramdhony NIP. 196806231992031004	Penata Muda Tingkat I (III/b)	Petugas Keamanan Pada Sub Bagian Umum Bagian Program dan Umum, Pusat Diklat SDM LHK,	SMA	
51	Purwanto NIP. 196810301994031003	Penata Muda Tingkat I (III/b)	Pengadministrasian Pelatihan	SMA	
52	Doni Budi Saputra Sihombing, S.E. NIP. 198512302015021001	Penata Muda Tingkat I (III/b)	Analisis Pengelolaan Keuangan APBN Ahli Muda Pada Sub Bagian Umum Bagian Program dan Umum, Pusat Diklat SDM LHK,	S1	
53	Romli NIP. 196611191986031004	Penata Muda Tingkat I (III/b)	Pengadministrasian Perpustakaan Pada Sub Bagian Umum Bagian Program dan Umum, Pusat Diklat SDM LHK,	SMA	
54	Yuana Puspitawati, S.AP NIP. 198505052009122005	Penata Muda Tingkat I (III/b)	Analisis Kepegawaian Ahli Muda Pada Sub Bagian Kepegawaian Bagian Program dan Umum, Pusat Diklat SDM LHK,	S1	
55	Tabah Arif Rahman, S.Hut, M.Si NIP. 199510302023031007	Penata Muda Tingkat I (III/b)	Widyaiswara Ahli Pertama Pada Pusat Diklat SDM LHK	S2	
56	Marine Surfiyanti, S.E. NIP. 198604102009012004	Penata Muda Tingkat I (III/b)	Analisis Keuangan Pada Sub Bagian Umum Bagian Program dan Umum, Pusat Diklat SDM LHK,	S1	
57	Riza Elmina Sari, A.Md. NIP. 198504242009122006	Penata Muda Tingkat I (III/b)	Pengolah Data Pada Sub Bidang Pendidikan dan Pelatihan Administrasi Bidang Penyelenggaraan Diklat Kepemimpinan dan Administrasi, Pusat Diklat SDM LHK,	D3	
58	Desti Putri Handayanti, A.Md. NIP. 198602212009122004	Penata Muda Tingkat I (III/b)	Pengolah Data Pada Sub Bidang Diklat Teknis Bidang Penyelenggaraan Pendidikan dan Pelatihan Teknis, Pusat Diklat SDM LHK,	D3	
59	Gina Gania Sari, A.Md. NIP. 198604072009122004	Penata Muda Tingkat I (III/b)	Pengelola Barang Persediaan Pada Sub Bagian Umum Bagian Program dan Umum, Pusat Diklat SDM LHK,	D3	
60	Ahmada Dian Nurilma, S.Si, M.Si NIP. 199407132023032009	Penata Muda Tingkat I (III/b)	Widyaiswara Ahli Pertama Pada Pusat Diklat SDM LHK	S2	
61	Tulus Maulana, S.E. NIP. 198904022019021001	Penata Muda Tingkat I (III/b)	Analisis Barang Milik Negara Pada Sub Bagian Umum Bagian Program dan Umum, Pusat Diklat SDM LHK,	S1	
62	Boerman Alpino Hutapea, S.E. NIP. 199309112019021002	Penata Muda (III/a)	Analisis Pengelolaan Keuangan APBN Ahli Pertama Pada Sub Bagian Umum Bagian Program dan Umum, Pusat Diklat SDM LHK,	S1	
63	Ari Alkautsar, S.Komp. NIP. 198811102015021002	Penata Muda (III/a)	Analisis Program Diklat	S1	

64	Dede Isnandar NIP. 197910122005011004	Penata Muda (III/a)	Pengadministrasi Pelatihan	SMA	
65	Karna Sumarna NIP. 196805042006041004	Penata Muda (III/a)	Komandan Petugas Keamanan Pada Sub Bagian Umum Bagian Program dan Umum, Pusat Diklat SDM LHK,	SMA	
66	Kasidi NIP. 196908282006041005	Penata Muda (III/a)	Pengadministrasi Umum Pada Sub Bagian Umum Bagian Program dan Umum, Pusat Diklat SDM LHK,	SMA	
67	Annisa Salitia, A.Md NIP. 199007302014022004	Penata Muda (III/a)	Arsiparis Mahir Pada Sub Bidang Diklat Teknis Bidang Penyelenggaraan Pendidikan dan Pelatihan Teknis, Pusat Diklat SDM LHK,	D3	
68	Dayat Hidayat NIP. 197101082006041004	Penata Muda (III/a)	Pramu Bakti pada Sub Bagian Tata Usaha Pusat Diklat SDM LHK	SMA	
69	Siti Aisah, A.Md NIP. 199101132015022001	Penata Muda (III/a)	Pengolah Data Pada Sub Bidang Diklat Teknis Bidang Penyelenggaraan Pendidikan dan Pelatihan Teknis, Pusat Diklat SDM LHK,	D3	
70	Yusup Efendi NIP. 197401012007011003	Penata Muda (III/a)	Pengemudi pada Sub Bagian Tata Usaha Pusat Diklat SDM LHK	SMA	
71	Sri Nofianti Ratna Furry, A.Md. NIP. 198711252010122005	Pengatur Tingkat I (II/d)	Pranata Komputer Mahir pada Pusat Diklat SDM LHK	D3	
72	Usman Sumantri NIP. 197503202007011002	Pengatur Tingkat I (II/d)	Pramu Bakti pada Sub Bagian Tata Usaha Pusat Diklat SDM LHK	SMA	
73	Dadang Kustiawan NIP. 197010281990031002	Pengatur (II/c)	Pramu Bakti pada Sub Bagian Tata Usaha Pusat Diklat SDM LHK	SMP	
74	Tiara Anggun Puspita, A.Md. NIP. 198907222020122005	Pengatur (II/c)	Verifikator Keuangan Pada Sub Bagian Umum Bagian Program dan Umum, Pusat Diklat SDM LHK,	D3	
75	Dedi Djunaedi NIP. 196701242006041001	Pengatur (II/c)	Pramu Bakti pada Sub Bagian Tata Usaha Pusat Diklat SDM LHK	SMP	
76	Maya Maytasari, A.Md. NIP. 198905122023032006	Pengatur (II/c)	Pranata Komputer Terampil Pada Sub Bagian Umum Bagian Program dan Umum, Pusat Diklat SDM LHK,	D3	
77	Arif Viyanto, A.Md.Ak NIP. 199705252023031007	Pengatur (II/c)	Verifikator Keuangan Pada Sub Bagian Umum Bagian Program dan Umum, Pusat Diklat SDM LHK,	D3	
78	Harry Fenardy NIP. 197506062007011003	Pengatur (II/c)	Pengadministrasi Pelatihan	SMP	
79	Tini Suryantini NIP. 196707121986032001	Pengatur Muda (II/a)	Pramu Bakti pada Sub Bagian Tata Usaha Pusat Diklat SDM LHK	SD	

## 2. PPPK dan PPNPN

10

NO	N A M A / N IP TPT/TGL. LAHIR / UMUR	PANGKAT GOLONGAN	JABATAN	PENDIDIKAN	KETERANGAN
1	<b>Idhar Lazuardi Kautsar, S.M.B</b>	<b>IX</b>	<b>Perencana Ahli Pertama Pusat Diklat SDM LHK</b>	<b>S1</b>	<b>S1</b>
2	<b>Hudiawan Permana, SE</b>	<b>IX</b>	<b>Arsiparis Ahli Pertama Pusat Diklat SDM LHK</b>	<b>S1</b>	<b>S1</b>
3	<b>Purnama Sopyan, A.Md</b>	<b>VII</b>	<b>Pranata Komputer Terampil Pusat Diklat SDM LHK</b>	<b>D3</b>	<b>D3</b>
4	Rian Sumawan, SE		Tenaga Pengelola Kegiatan Diklat	S1	S1
5	Sopyan Nurhadi, S.E		Tenaga Pengelola Kegiatan Administrasi Umum	S1	S1
6	Setyarini Rakhmanti, S. Psi		Tenaga Pengelola Kegiatan Kepegawaian	S1	S1
7	Edvina Eka Juniansi, A.Md		Tenaga Pengelola Kegiatan Program	D3	D3
8	AC Imam		Tenaga Pengelola Kegiatan Administrasi Umum	SMA	SMA
9	Ade Sopyan		Pramu Bakti	SMA	SMA
10	Ahmad Muhammad		Pramu Bakti	SMA	SMA
11	Ade Hermawan		Pramu Bakti	SMA	SMA
12	Budiono		Petugas Keamanan	SMA	SMA
13	Yola Melinda		Tenaga Pengelola Kegiatan Administrasi Umum	SMA	SMA
14	Suhendar		Pramu Bakti	SMA	SMA
15	Firmasyah		Petugas Keamanan	SMA	SMA
16	Kuswanto		Pramu Bakti	SMA	SMA
17	Siti Sopiah		Pramu Bakti	SMA	SMA
18	Pipin Sopyan		Petugas Keamanan	SMA	SMA
19	Ramdhani		Pramu Bakti	SMA	SMA
20	Dindin		Pramu Bakti	SMA	SMA
21	Tanto		Petugas Pengemudi	SMP	SMP
22	Munajat		Pramu Bakti	SD	SD
23	Dede Herdiansyah		Pramu Bakti	SD	SD
24	Aim Ibrahim		Pramu Bakti	SD	SD



**C. Keadaan Pegawai berdasarkan Golongan di Pusat Diklat SDM Lingkungan Hidup dan Kehutanan**

**12**

No	Instansi	Golongan																		Tenaga Kontrak	Jumlah	
		I				II				III				IV					VII			IX
		a	b	c	d	a	b	c	d	a	b	c	d	a	b	c	d	e				
	Pusat Diklat SDM Lingkungan Hidup dan Kehutanan					1	1	5	2	9	19	7	11	8	3	6	3	4	1	2	21	103
	Jumlah					1	1	5	2	9	19	7	11	8	3	6	3	4	1	2	21	103
						<b>9</b>				<b>46</b>				<b>24</b>					<b>1</b>	<b>2</b>	<b>21</b>	<b>103</b>

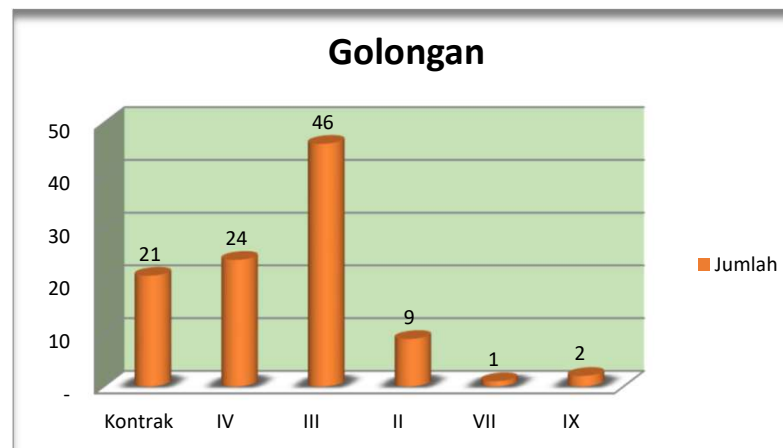

Gambar 2 Grafik Keadaan Pegawai Pusat Diklat SDM LHK Berdasarkan Golongan (orang)



**D. Data Sebaran Widyaiswara Badan P2SDM Berdasarkan Jenjang Jabatan Tahun 2023**

NO	Instansi	Widyaiswara Ahli Utama	Widyaiswara Ahli Madya	Widyaiswara Ahli Muda	Widyaiswara Pertama	Calon Widyaiswara	Karyasiswa	Jumlah
1	Pusdiklat SDM LHK	7	11	4	3	-	-	25

**Tabel Widyaiswara BP2SDM Berdasarkan Bidang Keahlian**

NO	INSTANSI	WI AHLI UTAMA	WI AHLI MADYA	WI AHLI MUDA	WI AHLI PERTAMA	CALON WI	KARYASISWA	JUMLAH
1	Pusat Diklat SDM LHK	7	11	4	3	-	-	25
2	Balai Pelatihan LHK Bogor	1	6	4	-	-	-	11
3	Balai Pelatihan LHK Kadipaten	0	13	4	1	-	-	18
4	Balai Pelatihan LHK P. Siantar	2	5	2	2	-	0	11
5	Balai Pelatihan LHK Pekanbaru	-	6	2	3	-	-	11
6	Balai Pelatihan LHK Samarinda	-	3	3	5	-	-	11
7	Balai Pelatihan LHK Makasar	2	8	2	2	0	-	14
8	Balai Pelatihan LHK Kupang	1	6	0	0	-	-	7
JUMLAH		13	58	21	16	0	0	108

**Tabel Widyaiswara Badan P2SDM Berdasarkan Bidang Keahlian**

NO	BIDANG	PUSDIKLAT SDM LHK	BPLHK BOGOR	BPLHK KADIPATEN	BPLHK P. SIANTAR	BPLHK PEKANBARU	BPLHK SAMARINDA	BPLHK MAKASSAR	BPLHK KUPANG	JUMLAH
1	KSDAE	5	0	3	3	2	3	5	2	23
2	PDAS HL	5	5	6	3	1	3	4	2	29
3	PLANOLOGI	4	3	6	2	3	5	4	2	29
4	ADMINISTRASI	-	-	-	1	1	-	-	-	2
5	PHPL	6	1	3	1	2	7	1	2	23
6	LINGKUNGAN	5	-	-	1	2	1	-	-	9
7	PSLB3	-	-	-	-	-	-	-	-	0
8	CPNS	-	-	-	0	-	-	-	-	0
JUMLAH		25	9	18	11	11	19	14	8	115

Tabel Widyaiswara di Pusat Diklat SDM LHK Berdasarkan Bidang Keahlian

NO	NAMA	NIP	PANGKAT	JABATAN
<b>I BIDANG KSDA</b>				
1	Ir. Waldermar Hasiholan. M.Si	19601104.198103.1.003	Pembina Utama IV-e	Widyaiswara Ahli Utama
2	Dra. Ida Nurmayanti., M. Si	19680307.199303.2.001	Pembina Utama IV-e	Widyaiswara Ahli Utama
3	Ir. Rafles Brotestes Panjaitan, M.Sc.	19590710.198703.1.004	Pembina Utama Madya IV-d	Widyaiswara Ahli Utama
4	Ir. Agung Setyabudi, M.Sc.	19600517.198703.1.002	Pembina Utama Madya IV-d	Widyaiswara Ahli Utama
5	Dr. Sri Harteti. S.Pi, M.Si	19740313.200112.2.002	Pembina Tk.I IV-b	Widyaiswara Ahli Madya
<b>II BIDANG PDAS/RLPS</b>				
1	Ir. Agus Wiyanto. M.Sc	19590530.198503.1.003	Pembina Utama (IV/e)	Widyaiswara Ahli Utama
2	Dr. Erlynda Kumalajati, S.Hut.,M.Si.	19770527.200312.2.001	Penata TK.I III-d	Widyaiswara Ahli Madya
3	Dwi Rahmanendra, S.Hut	19790205.200801.1.001	Pembina (IV/a)	Widyaiswara Ahli Madya
4	Elok Budiningsih, S.Hut, M.Si	19810505.200912.2.001	Penata / III-d	Widyaiswara Ahli Madya
5	Dr. Budi, S.Hut, M.Sc	19781129 200801 1 007	Penata / IIIc	Widyaiswara Ahli Muda
<b>III BIDANG PLANOLOGI</b>				
1	Dr.Ir. Bahdarsyah. M.Pd	19620412.199203.1.005	Pembina Utama (IV/e)	Widyaiswara Ahli Utama
2	Dr. Gamin, A.Md.,S.Sos.,MP	19680809.198903 1 003	Pembina Utama Muda IV-c	Widyaiswara Ahli Madya
3	Ani Marianah, S.Hut.,MIL	19820607.200912.2.001	Penata (III/c)	Widyaiswara Ahli Muda
4	Tabah Arif Rahmani, S.Hut, M.Si	19951030 202203 1 007	Penata Tingkat I (III/b)	Widyaiswara Ahli Pertama
<b>IV BIDANG BUK/PHPL</b>				
1	Ir. Abdul Hakim, M.For.St	19620508 198703 1 001	Pembina Utama Madya IV-d	Widyaiswara Ahli Utama
2	Ir. Rahmi Astuti Rohaini	19640415.199202.2.003	Pembina Utama Muda IV/c	Widyaiswara Ahli Madya
3	Dr.Ir. Anna Indria Witasari. M.Sc	19670403.199203.2.004	Pembina TK.I IV-b	Widyaiswara Ahli Madya
4	Dr. Nurtjahjawilasa. S.Hut, MA. MAP	19720523.200003.1.005	Pembina. IV-a	Widyaiswara Ahli Madya
5	Esi Fajriani, S.Hut . M.Si	19890909.201502.2.002	Penata Muda TK. I. III-b	Widyaiswara Ahli Muda
6	Depi Susilawati, S.Hut. M.Sc	19850104.200801.2.001	Penata Tingkat I III/d	Widyaiswara Ahli Muda

<b>V BIDANG LINGKUNGAN HIDUP</b>				
1	Drs. Iyan Suwargana. M.Sc	19660205.199403.1.001	Pembina Utama Muda IV-c	Widyaiswara Ahli Madya
2	Drs. Yudi Suyudi .MA	19670603.199403.1.012	Pembina Utama Muda IV-c	Widyaiswara Ahli Madya
3	Eka Sari Nurhidayati. S.Si, M.Si	19700402.199603.2.001	Pembina Tingkat I IV/b	Widyaiswara Ahli Madya
4	Amrizal Tanjung, S.Si, MAS	19671993.199603. 1.002	Pembina IV/a	Widyaiswara Ahli Pertama
5	Ahmada Dian Nurilma, S.Si, M.Si	19940713 202203 2 009	Penata Muda TK. I. III-b	Widyaiswara Ahli Pertama

**Tabel Widyaiswara di Balai Pelatihan LHK Bogor Berdasarkan Bidang Keahlian**

NO	NAMA	NIP	PANGKAT	JABATAN
<b>I BIDANG KSDA</b>				
1	Drs. Kusumantono, M.Si	19590704 198703 1 003	Pembina Utama (IV/e)	Widyaiswara Utama
2	Dr. Ir. Diah Zuhriah, M.Pd.	19671031 199503 2 001	Pembina Utama Muda (IV/c)	Widyaiswara Madya
3	Prama Gustian, S.Hut., M.Si	19740110 199803 1 001	Pembina Tingkat I (IV/b)	Widyaiswara Madya
4	Mochamad Asep Maksum S.Pi.,M.Si	19760101 199903 1 004	Pembina IV/a	Widyaiswara Madya
<b>II BIDANG PDAS/RLPS</b>				
1	Dr.Ir. Maisaroh, M.Pd	19671110 199303 2 003	Pembina Utama Muda (IV/c)	Widyaiswara Madya
2	Andy Risasmoko, S.Hut.,M.Si	19811007 200901 1 007	Penata (III/c)	Widyaiswara Muda
3	Abdul Kholik, S.Pi	19740325 199903 1 004	Penata (III/c)	Widyaiswara Muda
4	Zainal Abidin, S.Hut, M.I.L	19811003 200604 1 003	Penata Tk. (III/d)	Widyaiswara Muda
<b>III BIDANG PLANOLOGI</b>				
1	Ricca Rohani Hutaaruk, S.Hut	19841210 200912 2 004	Penata (III/c)	Widyaiswara Muda
2	I'annah, S.Hut.,M.Si	19781026 200312 2 007	Pembina (IV/a)	Widyaiswara Madya

IV BIDANG BUK/PHPL				
1	Dicky Iskandar Zulkarnaen, S.E.,M.M	19700228 199503 1 004	Pembina (IV/a)	Widyaiswara Madya

**Tabel. Widyaiswara Balai Pelatihan LHK Kadipaten Berdasarkan Bidang Keahlian**

NO	NAMA	NIP	PANGKAT	JABATAN
<b>I BIDANG KSDA</b>				
1	Dr. Ir. Ai Yuniarsih, M.Sc.	19690612 199303 2 001	Pembina Utama Muda, IV/c	Widyaiswara Ahli Madya
2	Ultah Dianawati, S.Hut., M.I.L	19771217 200801 2 016	Pembina Tk. I, IV/b	Widyaiswara Ahli Madya
3	Purwoko Agung Nugroho, S.Hut., M.Si.	19760903 200312 1 005	Pembina Tk. I, IV/b	Widyaiswara Ahli Madya
<b>II BIDANG PDAS/RLPS</b>				
1	Dr. Amin Fauzi, S.Hut., M.Si.	19680221 199503 1 001	Pembina Utama Muda, IV/c	Widyaiswara Ahli Madya
2	Dr. Hendra Gunawan, S.Pd., M.P.	19700526 199703 1 002	Pembina Tk. I, IV/b	Widyaiswara Ahli Madya
3	Heru Budiono, S.Pd., M.Sc.	19660201 199803 1 003	Pembina Utama Muda, IV/c	Widyaiswara Ahli Madya
4	Joko Susilo, S.Hut., M.Sc.	19820306 200801 1 025	Pembina, IV/a	Widyaiswara Ahli Madya
5	Urfa Izzati, S.Hut., M.Si.	19870227 200912 2 004	Penata Tk. I, III/d	Widyaiswara Ahli Muda
6	Ari Kusbiantoro, S.Hut., M.Sc.	19790111 200312 1 003	Pembina (IV/a)	Widyaiswara Ahli Pertama
<b>III BIDANG PLANOLOGI</b>				
1	Ian Maryana, S.IP., M.M.	19640508 199103 1 008	Pembina Utama Muda, IV/c	Widyaiswara Ahli Madya
2	Nana Supena, S.Hut.T., M.Sc.	19680907 198903 1 004	Pembina Tk. I, IV/b	Widyaiswara Ahli Madya
3	Aris Djati Dwi Iswanto, S.Hut., M.Sc.	19800404 200501 1 004	Pembina, IV/a	Widyaiswara Ahli Madya
4	Yusdhi Arwan, S.Hut., M.Si.	19830607 200912 1 003	Penata Tk. I, III/d	Widyaiswara Ahli Muda
5	Agus Rudi Darmawan, S.Hut., M.Si.	19810822 200912 1 003	Penata Tk. I, III/d	Widyaiswara Ahli Muda
6	Nurharyanti, S.Hut., M.I.L	19851014 200912 2 005	Penata, III/c	Widyaiswara Ahli Muda

IV BUK/PHPL				
1	Asep Masturin, S.Hut., M.Sc.	19790501 200501 1 008	Penata Tk. I, III/d	Widyaiswara Ahli Madya
2	Imam Safari Hidayat, S.Hut., M.M.	19780202 199703 1 002	Pembina (IV/a)	Widyaiswara Ahli Madya
3	Haris Prasetyo, S.Hut., M.Si.	19850220 200901 1 003	Pembina (IV/a)	Widyaiswara Ahli Muda
<b>Tabel. Widyaiswara Balai Pelatihan LHK Pematang Siantar Berdasarkan Bidang Keahlian</b>				
NO	NAMA	NIP	PANGKAT	JABATAN
I BIDANG KSDA				
1	Bernard TF. Pangaribuan,S.Hut	19680918 199803 1 002	Pembina Utama, IV/e	Widyaiswara Utama
2	Dr. Endang Hernawan, S.Hut.,M.AP	19790917 200312 1 012	Pembina (IV/a)	Widyaiswara Madya
3	Charles HP Sihotang, S.Hut	19670825 199803 1 001	Pembina Tingkat I (IV/b)	Widyaiswara Madya
II BIDANG PDAS/RLPS				
1	Dra. Tjatur Amperawati, M.Sc	19660720 199203 2 004	Pembina Utama Muda, IV/c	Widyaiswara Madya
2	Fonny Selvia sumaryono, S.Hut.,M.Sc	19770906 200312 2 005	Pembina Tingkat I, IV/b	Widyaiswara Madya
3	Muhammad Ganda Syahputra, S.Hut	19811123 200801 1 001	Penata Tingkat I, III/d	Widyaiswara Muda
III BIDANG PLANOLOGI				
1	Elza Havid, S.Hut, M.T.	19841130 200901 2 004	Penata Tingkat I (III/d)	Widyaiswara Madya
2	Haqqi Annazili, S.Hut. M.Si	19900116 201402 1 001	Penata MudaTk. I III/b	Widyaiswara Pertama
3	Henri Manik, B.ScF., S. P., M. Si	19640423 198803 1 003	Pembina Utama Muda, IV/c	Widyaiswara Madya
4	Haqqi Annazili, S.Hut. M.Si	19900116 201402 1 001	Penata MudaTk. I III/b	Widyaiswara Pertama
IV BIDANG LINGKUNGAN HIDUP				
1	Haqqi Annazli, S. Hut., M. Si	19900116 201402 1 001	Penata Muda Tk. I III/b	Widyaiswara Pertama
1	Henri Manik, B.ScF.,SP.,M.Si	19640423 198803 1 003	Pembina Utama Muda (IV/c)	Widyaiswara Madya
V BIDANG ADMINISTRASI				
1	Drs. Alabonar Sitohang,M.Si	19851015 199203 1 001	Pembina Utama Madya (IV/d)	Widyaiswara Utama

**Tabel. Widyaiswara Balai Pelatihan LHK Pekanbaru Berdasarkan Bidang Keahlian**

NO	NAMA	NIP	PANGKAT	JABATAN
<b>I BIDANG KSDA</b>				
1	Mukhamadun, S. Hut, M.Si	19710703 199803 1 003	Pembina Utama Muda (IV/c)	Widyaiswara Ahli Madya
2	Zawil Hijri, S.Hut., M.Sc	19831009 200212 1 000	Penata Tingkat I (III/d)	Widyaiswara Ahli Muda
<b>II BIDANG PDAS/RLPS</b>				
1	Dr. Refniza Yanti, S. Pd., M. Si	19710118 199503 2 001	Pembina Tingkat I, IV/b	Widyaiswara Ahli Madya
<b>III BIDANG PLANOLOGI</b>				
1	Drs. Helman, M.Si	19650904 199503 1 001	Pembina Utama Muda (IV/c)	Widyaiswara Ahli Madya
2	Dr. Ali Hamdani, S. Hut., M. Pd	19780803 199803 1 001	Penata Tk. I, III/d	Widyaiswara Ahli Muda
3	Dodi Putra, S.Hut, M.Si	198306072005011000,0	Penata Muda Tk.I (III/b)	Widyaiswara Ahli Pertama
4	Badrul Huda Husain,S.Kel., M.Si	19930901 202203 1 005	Penata Muda Tk.I (III/b)	Widyaiswara Ahli Pertama
<b>IV BIDANG BUK/PHPL</b>				
1	Novri Sisfanto, S.Hut.T.,M.Sc	19741107 199212 1 000	Pembina Utama Muda, IV/c	Widyaiswara Ahli Madya
2	Maria Elisabet Saptaria Feriani, S.Hut., M.Si.	19780217 200312 2 004	Pembina, IV/a	Widyaiswara Ahli Madya
<b>V BIDANG LINGKUNGAN HIDUP</b>				
1	Dr. Robin, S.Pd., M.Si	19661013 199503 1 002	Pembina Utama Muda, IV/c	Widyaiswara Ahli Madya
2	Intan Nurul Aini, S. Si., M. Si	19950608 202203 2 000	Penata Muda TK. I, III/b	Widyaiswara Ahli Pertama

**Tabel. Widyaiswara Balai Pelatihan LHK Samarinda Berdasarkan Bidang Keahlian**

NO	NAMA	NIP	PANGKAT	JABATAN
<b>I BIDANG KSDA</b>				
1	David Suwito, S.Hut, M.I.L, M.Sc	19801010 200801 1 037	Penata, III/c	Widyaiswara Ahli Muda
2	Ginjar Saras Adhiguna, S.Hut, M.Sc	19900211 201402 1 005	Penata Muda Tk. I (III/b)	Widyaiswara Ahli Muda
3	Mukalil, S.Hut, M.Si	19760902 199603 1 001	Penata Tk. I/ III d	Widyaiswara Ahli Muda
4	Nehemia G, S.Hut, Env	19781129 200801 1 007	Penata (III/c)	Widyaiswara Ahli Pertama
5	Sugeng Jinarto, S.Hut.,MP	19551014 198203 1 004	Pembina, IV/a	Widyaiswara Ahli Muda
<b>II BIDANG PDAS/RLPS</b>				
1	Ir. Yanti Sofia, M.Si.	19670210 199203 2 001	Pembina Utama Muda (IV/c)	Widyaiswara Ahli Madya
2	Nur Ijatil Hasanah, S.Hut, M.Sc	19881123 201402 2 004	Penata Muda Tk. I (III/b)	Widyaiswara Ahli Pertama
3	Dwi Rama Nugraha, S.Hut, M.I.L	19900404 201402 1 002	Penata Muda Tk. I (III/b)	Widyaiswara Ahli Pertama
<b>III BIDANG ADMINISTRASI</b>				
1	Finalia Retno Vinanthi, S.Hut, M.Hut	19881215 201402 2 005	Penata Muda Tk. I (III/b)	Widyaiswara Ahli Pertama
2	Ir. Yanti Sofia, M.Si.	19670210 199203 2 001	Pembina Utama Muda (IV/c)	Widyaiswara Ahli Madya
3	Wiyanto, SE., M.Si.	19640324 198903 1 005	Pembina (IV/a)	Widyaiswara Ahli Madya
<b>IV BIDANG PLANOLOGI</b>				
1	Dr. H. Agus Setiawan, S.Hut.,MP	19740817 200003 1 004	Pembina Tk. I (IV/b)	Widyaiswara Ahli Madya
2	Wiyanto, SE., M.Si.	19640324 198903 1 005	Pembina (IV/a)	Widyaiswara Ahli Madya
3	Rudiyono, S.Sos.,M.Si.	19700814 199403 1 002	Penata Tk.I ( III/d)	Widyaiswara Ahli Muda
4	Mukalil, S.Hut.,M.Si	19760902 199603 1 001	Penata Tk.I (III/d)	Widyaiswara Ahli Muda
5	Finalia Retno Vinanthi, S.Hut, M.Hut	19881215 201402 2 005	Penata Muda Tk. I (III/b)	Widyaiswara Ahli Pertama

V BIDANG BUK/PHPL				
1	Nehemia Gurusinga, S.Hut.M.Env	19840411 200912 1 007	Penata (III/c)	Widyaiswara Ahli Pertama
2	Finalia Retno Vinanthi, S.Hut, M.Hut	19881215 201402 2 005	Penata Muda Tk. I (III/b)	Widyaiswara Ahli Pertama
3	Nur Ijatil Hasanah, S.Hut, M.Sc	19881123 201402 2 004	Penata Muda Tk. I (III/b)	Widyaiswara Ahli Pertama
4	Dwi Rama Nugraha, S.Hut, M.I.L	19900404 201402 1 002	Penata Muda Tk. I (III/b)	Widyaiswara Ahli Pertama
5	Ginjar Saras Adhiguna, S.Hut, M.Sc	19900211 201402 1 005	Penata Muda Tk. I (III/b)	Widyaiswara Ahli Pertama

VI BIDANG LINGKUNGAN HIDUP				
1	Sugeng Jinarto, S.Hut.,MP	19551014 198203 1 004	Pembina Utama Muda, IV/c	Widyaiswara Ahli Madya

**Tabel. Widyaiswara Balai Diklat LHK Makassar Berdasarkan Bidang Keahlian**

NO	NAMA	NIP	PANGKAT	JABATAN
<b>I BIDANG KSDA</b>				
1	Ir. Andi Muh. Rafii, M.P	196211221989031000	Pembina Utama Muda (IV/d)	Widyaiswara Utama
2	Sudirman Sultan, S.P. M.P.	197402051999031000	Pembina Utama Muda (IV/c)	Widyaiswara Madya
3	Pemilu Arman Labahi, S.P. M.Si	197405191999031000	Pembina Utama Muda (IV/c)	Widyaiswara Madya
4	Siti Maryam, S.Pi, M.Si	197404112001122000	Pembina (IV/a)	Widyaiswara Madya
5	Wahyuni Thamal, S.Hut , M. For Ecosyst, S.c	198112292008012000	Penata Muda Tingkat I (III/b)	Widyaiswara Pertama
<b>II BIDANG PDAS/RLPS</b>				
1	Kenan Tandipuang, S.Hut. M.P	196811282000031000	Pembina (IV/a)	Widyaiswara Madya
2	Dr. Adi Riyanto Suprayitno, S.Pd, M.Sc	196810121995031000	Pembina Utama Muda (IV/c)	Widyaiswara Madya
3	Dr. Sujarwo, S.Pd, M.Sc	196512081995031000	Pembina Tingkat I (IV/b)	Widyaiswara Madya
4	Dra. Andriani, MP	196612311995032000	Pembina Tingkat I (IV/b)	Widyaiswara Madya



III BIDANG PLANOLOGI				
1	Ir. Iwan Setiawan, M.Pd	196202211987031000	Pembina Utama (IV/e)	Widyaiswara Utama
2	M. Syahlan, S.Hut, M.P.	197607091997031000	Penata (III/c)	Widyaiswara Muda
3	Junaidin, S.Hut, M.E, M.A	198504092009121000	Penata Muda Tingkat I (III/b)	Widyaiswara Pertama
4	Yunita Puspitasari, S.Kom, M.Si	198106182005012004	Penata (III/c)	Widyaiswara Muda

IV BIDANG BUK/PHPL				
1	Dr. Yusuf Lilling, S.Hut, M.P.	197201192000031000	Pembina Utama Muda (IV/c)	Widyaiswara Madya

**Tabel. Widyaiswara Balai Pelatihan LHK Kupang Berdasarkan Bidang Keahlian**

NO	NAMA	NIP	PANGKAT	JABATAN
<b>I BIDANG KSDA</b>				
1	Loretha Sanda, S.Hut., MSc	19720802 200003 2 002	Pembina Tk.I, IV/b	Widyaiswara Madya
2	Abdul Malik Solahudin, S.Hut., MT., M.Sc	19800626 200501 1 009	Pembina, IV/a	Widyaiswara Madya
<b>II BIDANG PDAS/RLPS</b>				
1	Gunawan Nugrahanto, S.Hut., M.Si	19760403 200212 1 002	Pembina Tk.I, IV/b	Widyaiswara Madya
2	Irfai, S.Hut., M.Sc	19770820 200312 1 001	Pembina, IV/a	Widyaiswara Madya
<b>III BIDANG PLANOLOGI</b>				
1	Heru Budi Santoso, S.Hut., M.Sc	19840726 200801 1 007	Pembina, IV/a	Widyaiswara Madya
<b>iv BIDANG BUK/PHPL</b>				
1	Budy Zet Mooy, S.TP., M.Sc	19670917 199002 1 001	Pembina Utama Muda (IV/d)	Widyaiswara Utama
2	Fatmawati, S.Hut., M.Si	19760326 200003 2 002	Pembina, IV/a	Widyaiswara Madya

**E. Data Sebaran Widyaiswara Pusdiklat SDM LHK dan 7 BPLHK Berdasarkan Jenjang Jabatan Tahun 2023**
**1. Pusdiklat SDM LHK**

NO	Instansi	Widyaiswara Ahli Utama	Widyaiswara Ahli Madya	Widyaiswara Ahli Muda	Widyaiswara Pertama	Calon Widyaiswara	Karyasiswa	Jumlah
1	Pusdiklat SDM LHK	7	11	4	3	-	-	25

Widyaiswara Berdasarkan Bidang Keahlian

No	BIDANG	PUSDIKLAT SDM LHK
1	BIDANG KSDA	5
2	BIDANG PDAS/RLPS	5
3	BIDANG PLANOLOGI	4
4	BIDANG BUK/PHPL	6
5	BIDANG LINGKUNGAN HIDUP	5
6	BIDANG ADMINISTRASI	-
<b>JUMLAH</b>		25

**Tabel Widyaiswara di Pusat Diklat SDM LHK Berdasarkan Bidang Keahlian**

NO	NAMA	NIP	PANGKAT	JABATAN
<b>I BIDANG KSDA</b>				
1	Ir. Waldermar Hasiholan. M.Si	19601104.198103.1.003	Pembina Utama IV-e	Widyaswara Ahli Utama
2	Dra. Ida Nurmayanti., M. Si	19680307.199303.2.001	Pembina Utama IV-e	Widyaiswara Ahli Utama
3	Ir. Rafles Brotestes Panjaitan, M.Sc.	19590710.198703.1.004	Pembina Utama Madya IV-d	Widyaiswara Ahli Utama
4	Ir. Agung Setyabudi, M.Sc.	19600517.198703.1.002	Pembina Utama Madya IV-d	Widyaiswara Ahli Utama
5	Dr. Sri Harteti. S.Pi, M.Si	19740313.200112.2.002	Pembina Tk.I IV-b	Widyaiswara Ahli Madya
<b>II BIDANG PDAS/RLPS</b>				
1	Ir. Agus Wiyanto. M.Sc	19590530.198503.1.003	Pembina Utama (IV/e)	Widyaiswara Ahli Utama
2	Dr. Erynda Kumalajati, S.Hut.,M.Si.	19770527.200312.2.001	Penata TK.I III-d	Widyaiswara Ahli Madya
3	Dwi Rahmanendra, S.Hut	19790205.200801.1.001	Pembina (IV/a)	Widyaiswara Ahli Madya
4	Elok Budiningsih, S.Hut, M.Si	19810505.200912.2.001	Penata / III-d	Widyaiswara Ahli Madya
5	Dr. Budi, S.Hut, M.Sc	19781129 200801 1 007	Penata / III-c	Widyaiswara Ahli Muda

<b>III BIDANG PLANOLOGI</b>				
1	Dr.Ir. Bahdarsyah. M.Pd	19620412.199203.1.005	Pembina Utama (IV/e)	Widyaswara Ahli Utama
2	Dr. Gamin, A.Md.,S.Sos.,MP	19680809.198903 1 003	Pembina Utama Muda IV-c	Widyaiswara Ahli Madya
3	Ani Marianah, S.Hut.,MIL	19820607.200912.2.001	Penata (III/c)	Widyaiswara Ahli Muda
4	Tabah Arif Rahmani, S.Hut, M.Si	19951030 202203 1 007	Penata Tingkat I (III/b)	Widyaiswara Ahli Pertama
<b>IV BIDANG BUK/PHPL</b>				
1	Ir. Abdul Hakim, M.For.St	19620508 198703 1 001	Pembina Utama Madya IV-d	Widyaiswara Ahli Utama
2	Ir. Rahmi Astuti Rohaini	19640415.199202.2.003	Pembina Utama Muda (IV/c)	Widyaiswara Ahli Madya
3	Dr.Ir. Anna Indria Witasari. M.Sc	19670403.199203.2.004	Pembina Utama Muda IV-c	Widyaiswara Ahli Madya
4	Dr. Nurtjahjawilasa. S.Hut, MA. MAP	19720523.200003.1.005	Pembina. IV-a	Widyaiswara Ahli Madya
5	Esi Fajriani, S.Hut . M.Si	19890909.201502.2.002	Penata Muda TK. I. III-b	Widyaiswara Ahli Muda
6	Depi Susilawati, S.Hut. M.Sc	19850104.200801.2.001	Penata Tingkat I (III/d)	Widyaiswara Ahli Muda
<b>V BIDANG LINGKUNGAN HIDUP</b>				
1	Drs. Iyan Suwargana. M.Sc	19660205.199403.1.001	Pembina Utama Muda IV-c	Widyaiswara Ahli Madya
2	Drs. Yudi Suyudi .MA	19670603.199403.1.012	Pembina Utama Muda IV-c	Widyaiswara Ahli Madya
3	Eka Sari Nurhidayati. S.Si, M.Si	19700402.199603.2.001	Pembina Tingkat I (IV/b)	Widyaiswara Ahli Madya
4	Amrizal Tanjung, S.Si, MAS	19671993.199603. 1.002	Pembina (IV/a)	Widyaiswara Ahli Pertama
5	Ahmada Dian Nurilma, S.Si, M.Si	19940713 202203 2 009	Penata Muda TK. I. III-b	Widyaiswara Ahli Pertama
<b>VI BIDANG ADMINISTRASI</b>				
1				

## 2. BPLHK BOGOR

NO	Instansi	Widyaiswara Ahli Utama	Widyaiswara Ahli Madya	Widyaiswara Ahli Muda	Widyaiswara Pertama	Calon Widyaiswara	Karyasiswa	Jumlah
1	Balai Pelatihan LHK Bogor	1	6	4	-	-	-	11

Widyaiswara Berdasarkan Bidang Keahlian		
No	BIDANG	BPLHK BOGOR
1	KSDAE	4
2	PDAS HL	4
3	PLANOLOGI	2
4	ADMINISTRASI	-
5	PHPL	1
6	LINGKUNGAN	-
<b>JUMLAH</b>		11

NO	NAMA	NIP	PANGKAT	JABATAN
<b>I BIDANG KSDA</b>				
1	Drs. Kusumoantono, M.Si	19590704 198703 1 003	Pembina Utama (IV/e)	Widyaiswara Utama
2	Dr. Ir. Diah Zuhriana, M.Pd.	19671031 199503 2 001	Pembina Utama Muda (IV/c)	Widyaiswara Madya
3	Prama Gustian, S.Hut., M.Si	19740110 199803 1 001	Pembina Tingkat I (IV/b)	Widyaiswara Madya
4	Mochamad Asep Maksum S.Pi., M.Si	19760101199903 1 004	Pembina (IV/a)	Widyaiswara Madya
5				
<b>II BIDANG PDAS/RLPS</b>				
1	Dr.Ir. Maisaroh, M.Pd	19671110 199303 2 003	Pembina Utama Muda (IV/c)	Widyaiswara Madya
2	Andy Risasmoko, S.Hut., M.Si	19811007 200901 1 007	Penata (III/c)	Widyaiswara Muda
3	Abdul Kholik, S.Pi	19740325 199903 1 004	Penata (III/c)	Widyaiswara Muda
4	Zainal Abidin., S.Hut., M.II	19811003 200604 1 003	Penata Tk. I (III/d)	Widyaiswara Muda
<b>III BIDANG PLANOLOGI</b>				
1	Ricca Rohani Hutaaruk, S.Hut	19841210 200912 2 004	Penata (III/c)	Widyaiswara Muda
2	I'anah, S.Hut., M.Si	19781026 200312 2 007	Pembina (IV/a)	Widyaiswara Madya
<b>IV BIDANG BUK/PHPL</b>				
1	Dicky Iskandar Zulkarnaen, S.E., M.M	19700228 199503 1 004	Pembina (IV/a)	Widyaiswara Madya
<b>V BIDANG LINGKUNGAN HIDUP</b>				
<b>VI BIDANG ADMINISTRASI</b>				

### 3. BPLHK KADIPATEN

NO	Instansi	Widyaiswara Ahli Utama	Widyaiswara Ahli Madya	Widyaiswara Ahli Muda	Widyaiswara Pertama	Calon Widyaiswara	Karyasiswa	Jumlah
1	Balai Pelatihan LHK Kadipaten	0	13	4	1	0		18

#### Widyaiswara Berdasarkan Bidang Keahlian

No	BIDANG	BPLHK KADIPATEN
1	KSDAE	3
2	PDAS HL	6
3	PLANOLOGI	6
4	ADMINISTRASI	0
5	PHPL	3
6	LINGKUNGAN	0
<b>JUMLAH</b>		18

NO	NAMA	NIP	PANGKAT	JABATAN
<b>I BIDANG KSDA</b>				
1	Dr. Ir. Ai Yuniarsih, M.Sc.	19690612 199303 2 001	Pembina Utama Muda, IV/c	Widyaiswara Ahli Madya
2	Ultah Dianawati, S.Hut., M.I.L	19771217 200801 2 016	Pembina Tk. I, IV/b	Widyaiswara Ahli Madya
3	Purwoko Agung Nugroho, S.Hut., M.Si.	19760903 200312 1 005	Pembina Tk. I, IV/b	Widyaiswara Ahli Madya
<b>II BIDANG PDAS/RLPS</b>				
1	Dr. Amin Fauzi, S.Hut., M.Si.	19680221 199503 1 001	Pembina Utama Muda, IV/c	Widyaiswara Ahli Madya
2	DR. Hendra Gunawan, S.Pd. ,M.P.	19700526 199703 1 002	Pembina Tk. I, IV/b	Widyaiswara Ahli Madya
3	Heru Budiono, S.Pd., M.Sc.	19660201 199803 1 003	Pembina Utama Muda, IV/c	Widyaiswara Ahli Madya
4	Joko Susilo, S.Hut., M.Sc.	19820306 200801 1 025	Pembina, IV/a	Widyaiswara Ahli Madya
5	Urfi Izzati, S.Hut., M.Si.	19870227 200912 2 004	Penata Tk. I, III/d	Widyaiswara Ahli Muda
6	Ari Kusbiantoro, S.Hut., M.Sc	19790111 200312 1 003	Pembina, IV/a	Widyaiswara Ahli Pertama
<b>III BIDANG PLANOLOGI</b>				
1	Dr. Ian Maryana, S.IP., M.M.	19640508 199103 1 008	Pembina Utama Muda, IV/c	Widyaiswara Ahli Madya
2	Nana Supena, S.Hut.T., M.Sc.	19680907 198903 1 004	Pembina Tk. I, IV/b	Widyaiswara Ahli Madya
3	Aris Djati Dwi Iswanto, S.Hut., M.Sc.	19800404 200501 1 004	Pembina, IV/a	Widyaiswara Ahli Madya
4	Yusdhi Arwan, S.Hut., M.Si.	19830607 200912 1 003	Penata Tk. I, III/d	Widyaiswara Ahli Muda
5	Agus Rudi Darmawan, S.Hut., M.Si	19810822 200912 1 003	Penata Tk. I, III/d	Widyaiswara Ahli Muda
6	Nurharyanti, S.Hut., M.I.L	19851014 200912 2 005	Penata, III/c	Widyaiswara Ahli Muda
<b>IV BIDANG BUK/PHPL</b>				
1	Imam Safari Hidayat, S.Hut., M.M.	19780202 199703 1 002	Pembina, IV/a	Widyaiswara Ahli Madya
2	Asep Masturin, S.Hut., M.Sc.	19790501 200501 1 008	Penata Tk. I, III/d	Widyaiswara Ahli Madya
3	Haris Prasetyo, S.Hut., M.Si.	19850220 200901 1 003	Pembina, IV/a	Widyaiswara Ahli Madya
<b>V BIDANG LINGKUNGAN HIDUP</b>				
<b>VI BIDANG ADMINISTRASI</b>				

#### 4. BPLHK PEMATANG SIANTAR

NO	Instansi	Widyaiswara Ahli Utama	Widyaiswara Ahli Madya	Widyaiswara Ahli Muda	Widyaiswara Pertama	Calon Widyaiswara	Karyasiswa	Jumlah
1	Balai Pelatihan LHK Pematang Siantar	2	5	2	2			11

#### Widyaiswara Berdasarkan Bidang Keahlian

No	BIDANG	BPLHK PEMATANG SIANTAR
1	KSDAE	3
2	PDAS HL	3
3	PLANOLOGI	4
4	ADMINISTRASI	1
5	PHPL	-
6	LINGKUNGAN	2
7	KARYASISWA	
<b>JUMLAH</b>		13

NO	NAMA	NIP	PANGKAT	JABATAN
<b>I BIDANG KSDA</b>				
1	<u>Bernard T.F. Pangaribuan, S.Hut., M.M</u>	196809181998031002	Pembina Utama (IVe)	Widyaiswara Ahli Utama
2	Charles H.P Sitohang, S.Hut., M.Si	196708251998031001	Pembina Tingkat I (IVb)	Widyaiswara Ahli Madya
3	Dr. Endang Hernawan, S.Hut., M.AP	197909172003121012	Pembina (IVa)	Widyaiswara Ahli Muda
<b>II BIDANG PDAS/RLPS</b>				
1	Dra. Tjatur Amperawati, M.Sc	196607201992032000	Pembina Utama Muda (IVc)	Widyaiswara Ahli Madya
2	Fonny Selvia Sumaryono, S.Hut., M.Sc	197709062003122005	Pembina Tingkat I (IVb)	Widyaiswara Ahli Madya
3	Muhammad Ganda Syahputra, S.Hut., M.Sc	198111232008011001	Penata Tingkat I (IIIId)	Widyaiswara Ahli Muda
<b>III BIDANG PLANOLOGI</b>				
1	Elza Havid, S.Hut., M,T	198411302009012004	Pembina (IVa)	Widyaiswara Ahli Madya
2	Kartika Dian Lestari, S.Pd. M.M.	19901221 202203 2 004	Penata Muda Tk.I (IIIb)	Widyaiswara Ahli Pertama
3	Henri Manik, B.ScF., S.P., M.Si	196404231988031003	Pembina Utama Muda (IVc)	Widyaiswara Ahli Madya
4	Haqqi Annazili, S.Hut., M.Si.	199001162014021001	Penata Muda Tk.I (IIIb)	Widyaiswara Ahli Pertama
<b>IV BIDANG BUK/PHPL</b>				
1				
<b>V BIDANG LINGKUNGAN HIDUP</b>				
1	Haqqi Annazili, S.Hut., M.Si.	199001162014021001	Penata Muda Tk.I (IIIb)	Widyaiswara Ahli Pertama
2	Henri Manik, B.ScF., S.P., M.Si	196404231988031003	Pembina Utama Muda (IVc)	Widyaiswara Ahli Madya
<b>VI BIDANG ADMINISTRASI</b>				
1	<u>Drs. Alabonar Sitohang, M.Si</u>	195810151992031001	Pembina Utama Madya (IVd)	Widyaiswara Ahli Utama
<b>VII CPNS</b>				
1				

## 5. BPLHK PEKANBARU

NO	Instansi	Widyaiswara Ahli Utama	Widyaiswara Ahli Madya	Widyaiswara Ahli Muda	Widyaiswara Pertama	Calon Widyaiswara	Karyasiswa	Jumlah
1	Balai Pelatihan LHK Pekanbaru	-	6	2	3	-	-	11

### Widyaiswara Berdasarkan Bidang Keahlian

No	BIDANG	BPLHK PEKANBARU
1	KSDAE	2
2	PDAS HL	1
3	PLANOLOGI	4
4	ADMINISTRASI	-
5	PHPL	2
6	LINGKUNGAN	2
<b>JUMLAH</b>		11

NO	NAMA	NIP	PANGKAT	JABATAN
<b>I BIDANG KSDA</b>				
1	<a href="#">Mukhamadun, S.Hut.,M.Si</a>	197107031998031003	Pembina Utama Muda (IV/c)	Widyaiswara Ahli Madya
2	<a href="#">Zawil Hijri, S.Hut.,M.Sc</a>	198310092002121005	Panata Tk. I (III/d)	Widyaiswara Ahli Muda
<b>II BIDANG PDAS/RLPS</b>				
1	<a href="#">Dr. Refniza Yanti, S.Pd., M.Si</a>	197101181995032001	Pembina Tingkat I, (IV/b)	Widyaiswara Ahli Madya
<b>III BIDANG PLANOLOGI</b>				
1	<a href="#">Drs. Helman, M.Si</a>	196509041995031001	Pembina Utama Muda (IV/c)	Widyaiswara Ahli Madya
2	Dr. Ali Hamdani, S. hut., M. Pd	197808031998031001	Penata Tk.I (III/d)	Widyaiswara Ahli Muda
3	<a href="#">Dodi Putra, S.Hut.,M.Si</a>	198306072005011003	Penata Muda Tk.I (III/b)	Widyaiswara Ahli Pertama
4	<a href="#">Badruil Huda Husain, S. Kel., M. Si</a>	199309012022031000	Penata Muda Tk.I (III/b)	Widyaiswara Ahli Pertama
<b>IV BIDANG BUK/PHPL</b>				
1	<a href="#">Maria Elisabet S.F, S. Hut., M. Si</a>	197802172003122000	Pembina (IV/a)	Widyaiswara Ahli Madya
2	Novri Sisfanto, S. Hut. T., M. Sc	197411071992121001	Pembina Utama Muda (IV/c)	Widyaiswara Ahli Madya
<b>V BIDANG LINGKUNGAN HIDUP</b>				
1	<a href="#">Dr. Robin, S.Pd., M.Si</a>	196610131995031002	Pembina Utama Muda (IV/c)	Widyaiswara Ahli Madya
2	<a href="#">Intan Nurul Aini, S. Si., M. Si</a>	199506082022032000	Penata Muda Tk.I (III/b)	Widyaiswara Ahli Pertama
<b>VI BIDANG ADMINISTRASI</b>				

## 6. BPLHK SAMARINDA

NO	Instansi	Widyaiswara Ahli Utama	Widyaiswara Ahli Madya	Widyaiswara Ahli Muda	Widyaiswara Pertama	Calon Widyaiswara	Karyasiswa	Jumlah
1	Balai Pelatihan LHK Samarinda	0	3	3	5	0	0	11

## Widyaiswara Berdasarkan Bidang Keahlian

No	BIDANG	BPLHK SAMARINDA
1	KSDAE	5
2	PDAS HL	3
3	PLANOLOGI	5
4	ADMINISTRASI	3
5	PHPL	5
6	LINGKUNGAN	1
<b>JUMLAH</b>		22

NO	NAMA	NIP	PANGKAT	JABATAN
<b>I BIDANG KSDA</b>				
1	David Suwito, S.Hut.M.I.L.M.Sc	19801010 200801 1 037	Penata III /d	Widyaiswara Ahli Muda
2	Ginanjar Saras A, S.Hut, M.Sc	19900211 201402 1 005	Penata Muda Tk.I / III b	Widyaiswara Ahli Pertama
3	Mukaili, S.Hut.,M.Si	19760902 199603 1 001	Penata Tk.I / III d	Widyaiswara Ahli Muda
4	Nehemia G., S.Hut,M.Env	19840411 200912 1 007	Penata / III c	Widyaiswara Ahli Pertama
5	Sugeng Jinarto, S.Hut, MP	19740104 199803 1 001	Pembina Utama Muda / IV c	Widyaiswara Ahli Madya
<b>II BIDANG PDAS/RLPS</b>				
1	Nur Ijatil Hasanah, S.Hut	19881123 201402 2 004	Penata Muda Tk.I / IIIb	Widyaiswara Ahli Pertama
2	Ir. Yanti Sofia, M.Si	19670210 199203 2 001	Pembina Utama Muda / IV c	Widyaiswara Ahli Madya
3	Dwi Rama Nugraha, S.Hut,M.I.L	19900404 201402 1 002	Penata Muda Tk. I/IIIb	Widyaiswara Ahli Pertama
<b>III BIDANG PLANOLOGI</b>				
1	Rudiyono, S.Sos.,M.Si	19700814 199403 1 002	Penata Tk.I / III d	Widyaiswara Muda
2	Mukaili, S.Hut.,M.Si	19760902 199603 1 001	Penata Tk.I / III d	Widyaiswara Ahli Muda
3	Finalia Retno Vinanthi, S.Hut.,M.Hut	19881215 201402 2 005	Penata Muda / IIIb	Widyaiswara Ahli Pertama
4	Dr. Agus Setiawan, S.Hut, MP	19740817 200003 1 004	Pembina Tk.I / Vb	Widyaiswara Ahli Madya
5	Wiyanto, SE, M.Si	19640324 198903 1 005	Pembina / IV a	Widyaiswara Ahli Madya
<b>IV BIDANG BUK/PHPL</b>				
1	Nehemia G., S.Hut,M.Env	19840411 200912 1 007	Penata / III c	Widyaiswara Ahli Pertama
2	Finalia Retno Vinanthi, S.Hut.,M.Hut	19881215 201402 2 005	Penata Muda / IIIb	Widyaiswara Ahli Pertama
3	Nur Ijatil Hasanah, S.Hut	19881123 201402 2 004	Penata Muda Tk.I / IIIb	Widyaiswara Ahli Pertama
4	Dwi Rama Nugraha, S.Hut,M.I.L	19900404 201402 1 002	Penata Muda Tk. I/IIIb	Widyaiswara Ahli Pertama
5	Ginanjar Saras A, S.Hut, M.Sc	19900211 201402 1 005	Penata Muda Tk.I / III b	Widyaiswara Ahli Pertama
<b>V BIDANG ADMINISTRASI</b>				
1	Finalia Retno Vinanthi, S.Hut.,M.Hut	19881215 201402 2 005	Penata Muda / IIIb	Widyaiswara Ahli Pertama
2	Ir. Yanti Sofia, M.Si	19670210 199203 2 001	Pembina Utama Muda / IV c	Widyaiswara Ahli Madya
3	Wiyanto, SE, M.Si	19640324 198903 1 005	Pembina / IV a	Widyaiswara Ahli Madya
<b>VI LINGKUNGAN HIDUP</b>				
1	Sugeng Jinarto, S.Hut, MP	19740104 199803 1 001	Pembina Utama Muda / IV c	Widyaiswara Ahli Madya



## 7. BPLHK MAKASSAR

NO	Instansi	Widyaiswara Ahli Utama	Widyaiswara Ahli Madya	Widyaiswara Ahli Muda	Widyaiswara Pertama	Calon Widyaiswara	Karyasiswa	Jumlah
1	Balai Pelatihan LHK Makassar	2	8	2	2			14

## Widyaiswara Berdasarkan Bidang Keahlian

No	BIDANG	BPLHK MAKASSAR
1	KSDAE	5
2	PDAS HL	4
3	PLANOLOGI	4
4	ADMINISTRASI	
5	PHPL	1
6	LINGKUNGAN	
<b>JUMLAH</b>		14

NO	NAMA	NIP	PANGKAT	JABATAN
<b>I BIDANG KSDA</b>				
1	Ir. A.M. Rafii, MP	19621122 198903 1 002	Pembina Utama Madya, (IV/d)	Widyaiswara Utama
2	Pemilu Arman Labahi, SP., M.A.P., M.Sc	19740519 199903 1 002	Pembina utama Muda, (IV/c)	Widyaiswara Madya
3	Sudirman Sultan, SP., MP	19740205 199903 1 011	Pembina Utama Muda, (IV/c)	Widyaiswara Madya
4	Siti Maryam, S.Pi., M.Si	19740411 200112 2 001	Pembina, (IV/a)	Widyaiswara Madya
5	Wahyuni Thamal, S.Hut., M.For.Ecosys., SC	19811229 200801 2 011	Penata Muda Tingkat 1, (III/b)	Widyaiswara Pertama
<b>II BIDANG PDAS/RLPS</b>				
1	Dr. Adi Riyanto S., S.Pd., M.Si	19681012 199503 1 007	Pembina Utama Muda, (IV/c)	Widyaiswara Madya
2	Dr. Sujarwo, S.Pd., M.Si	19651208 199503 1 001	Pembina Tingkat 1, ( IV/B)	Widyaiswara Madya
3	Dra. Anriani, MP	19661231 199503 2 004	Pembina Tingkat 1, ( IV/B)	Widyaiswara Madya
4	Kenan Tandipuang, S.Hut., M.Sc	19681128 200003 1 003	Pembina, (IV/a)	Widyaiswara Madya
<b>III BIDANG PLANOLOGI</b>				
1	Ir. Iwan Setiawan, M.Pd	19620221 198703 1 001	Pembina Utama, (IV/e)	Widyaiswara Utama
2	Yunita Puspitasari., S.Kom., M.sc	19810618 200501 2 004	Penata, (III/c)	Widyaiswara Muda
3	M. Syahlan, S.Hut, M.P	19760709 199703 1 002	Penata, (III/c)	Widyaiswara Muda
4	Junaidin, S.Hut., ME.,MA	19850409 200912 1 005	Penata Muda Tingkat I, (III/b)	Widyaiswara Pertama
<b>IV BIDANG BUK/PHPL</b>				
1	Dr. Yusuf Liling, S.Hut., M.Sc	19720119 200003 1 003	Pembina Utama Muda, (IV/c)	Widyaiswara Madya
<b>V BIDANG LINGKUNGAN HIDUP</b>				
<b>VI BIDANG ADMINISTRASI</b>				

### 8. BPLHK KUPANG

NO	Instansi	Widyaiswara Ahli Utama	Widyaiswara Ahli Madya	Widyaiswara Ahli Muda	Widyaiswara Pertama	Calon Widyaiswara	Karyasiswa	Jumlah
1	Balai Pelatihan LHK Kupang	1	6	0	0	0	0	7

#### Widyaiswara Berdasarkan Bidang Keahlian

No	BIDANG	BPLHK KUPANG
1	KSDAE	2
2	PDAS HL	2
3	PLANOLOGI	1
4	ADMINISTRASI	
5	PHPL	2
6	LINGKUNGAN	
<b>JUMLAH</b>		7

NO	NAMA	NIP	PANGKAT	JABATAN
<b>I BIDANG KSDA</b>				
1	Loretha Sanda, S.Hut., M.Sc.	197208022000032002	PEMBINA TK.I, IV/b	Widyaiswara Ahli Madya
2	Abdul M. Solahudin, S.Hut., MT., M.Sc.	198006262005011009	PEMBINA, IV/a	Widyaiswara Ahli Madya
<b>II BIDANG PDAS/RLPS</b>				
1	Gunawan Nugrahanto, S.Hut., M.Si.	197604032002121002	PEMBINA TK.I, IV/b	Widyaiswara Ahli Madya
2	Irfai, S.Hut., M.Sc.	197708202003121001	PEMBINA, IV/a	Widyaiswara Ahli Madya
<b>III BIDANG PLANOLOGI</b>				
1	Heru B. Santoso, S.Hut., M.Sc.	198407262008011007	PEMBINA, IV/a	Widyaiswara Ahli Madya
<b>IV BIDANG BUK/PHPL</b>				
1	Budy Zet Mooy, S.TP., M.Sc.	196709171990021001	PEMBINA UTAMA MADYA, IV/d	Widyaiswara Ahli Utama
2	Fatmawati, S.Hut., M.Si.	197603262000032002	PEMBINA, IV/a	Widyaiswara Ahli Madya
<b>V BIDANG LINGKUNGAN HIDUP</b>				
<b>VI BIDANG ADMINISTRASI</b>				

## **IV. KEUANGAN**

**BAB. IV KEUANGAN**

E. Pelaksanaan Anggaran Tahun 2023  
Pusat Diklat SDM Lingkungan Hidup dan Kehutanan

No.	Satuan Kerja	Pagu Anggaran	Realisasi	Prosentase (%)	
				Keu	Fisik
1.	Pusat Diklat SDM Lingkungan Hidup dan Kehutanan	42.451.698.000	42.375.812.774	99,82	99,82

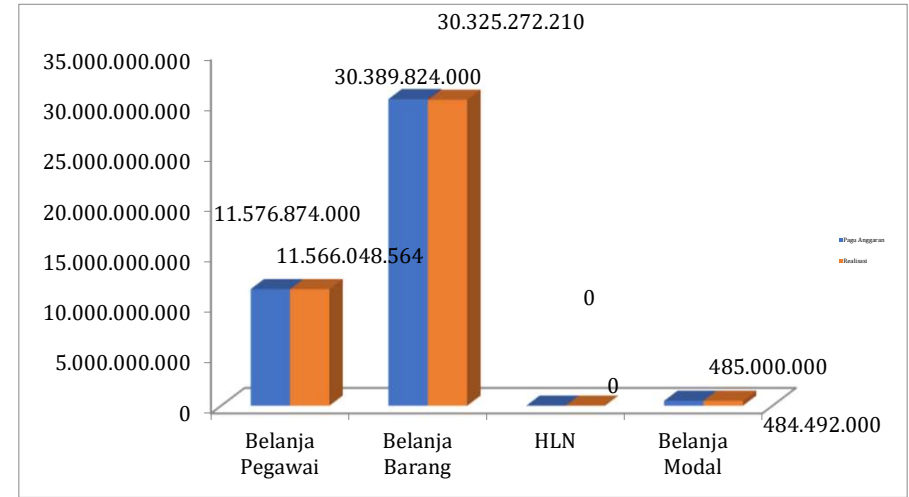

Pelaksanaan Anggaran Tahun 2020 di Pusat Diklat SDM Lingkungan Hidup dan Kehutanan Berdasarkan Belanja

No.	Satuan Kerja	Pagu Anggaran	Realisasi	Prosentase (%)	
				Keu	Fisik
51	Belanja Pegawai	11.576.874.000	11.566.048.564	99,91	99,91
52	Belanja Barang	30.389.824.000	30.325.272.210	99,79	99,79
52	HLN	-	-	-	-
53	Belanja Modal	485.000.000	484.492.000	99,90	99,90
<b>Jumlah</b>		<b>42.451.698.000</b>	<b>42.375.812.774</b>	<b>99,82</b>	<b>99,82</b>

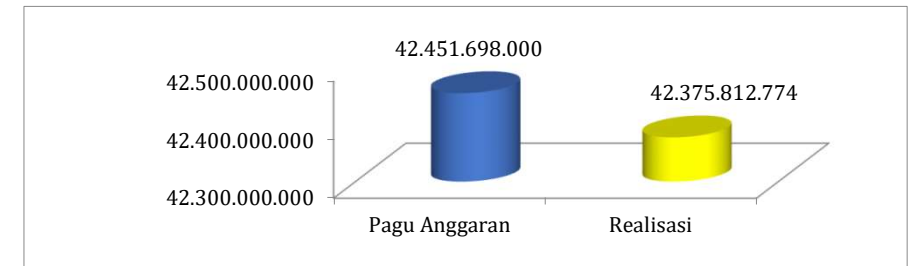

Pelaksanaan Anggaran Tahun 2021 di Pusat Diklat SDM Lingkungan Hidup dan Kehutanan Berdasarkan Sumber Anggaran

No.	Satuan Kerja	Pagu Anggaran	Realisasi	Prosentase (%)	
				Keu	Fisik
a	RM	25.119.411.000	25.073.894.368	99,82	99,82
b	PNP	17.332.287.000	17.301.918.406	99,82	99,82
c	HLN	-	-	-	-

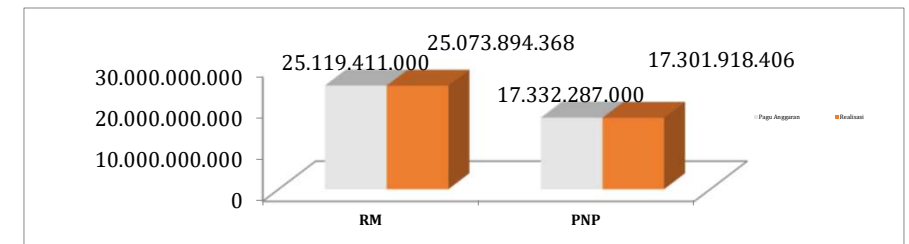

Gambar 3 Grafik Pelaksanaan Anggaran Tahun 2023 Pusat Diklat SDM LHK

## **V. PENDIDIKAN DAN PENYELENGGARAAN DIKLAT**

## **A. PENYELENGGARAAN PENDIDIKAN PASA SARJANA DALAM NEGERI DAN LUAR NEGERI**

**BAB. V PENDIDIKAN DAN DAN PENYELENGGARAAN DIKLAT**

**A. Penyelenggaraan Pendidikan Pasca Sarjana Dalam Negeri dan Luar Negeri**

**1. Lulusan Karyasiswa Kementerian LHK Program S2 dan S3 Berdasarkan Perguruan Tinggi Dalam Negeri Tahun 2023**

No.	Perguruan Tinggi	Lulusan						Jumlah S2 dan S3
		S2			S3			
		L	P	JUMLAH	L	P	JUMLAH	
1	Brawijaya & University of Technology Sydney	1	-	<b>1</b>	-	-	-	<b>1</b>
2	Institut Pertanian Bogor (IPB)	7	3	<b>10</b>	-	-	-	<b>10</b>
3	Universitas Brawijaya	-	2	<b>2</b>	-	-	-	<b>2</b>
4	Universitas Gajah Mada	-	3	<b>3</b>	2	-	2	<b>5</b>
5	Universitas Hasanuddin	1	-	<b>1</b>	-	-	-	<b>1</b>
6	Universitas Negeri Malang	-	1	<b>1</b>	-	-	-	<b>1</b>
7	Universitas Negeri Solo (UNS)	1	-	<b>1</b>	-	-	-	<b>1</b>
8	Universitas Riau (UNRI)	-	2	<b>2</b>	-	-	-	<b>2</b>
<b>Jumlah</b>		<b>10</b>	<b>11</b>	<b>21</b>	<b>2</b>	<b>-</b>	<b>2</b>	<b>23</b>

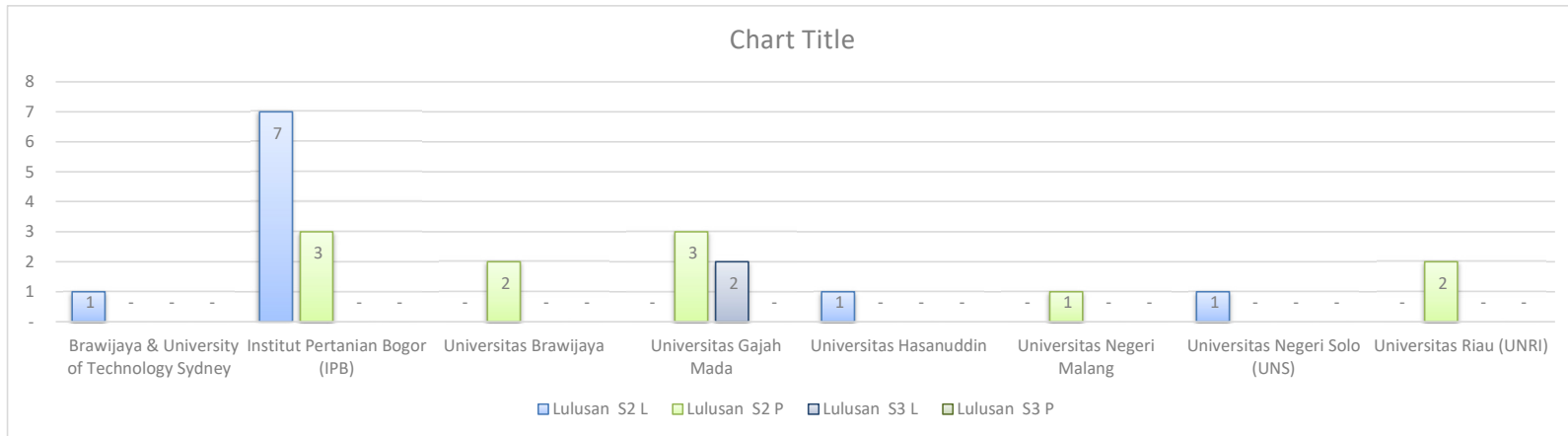

Gambar 4 Grafik Kelulusan Karyasiswa Kementerian LHK Program S2 dan S3 Dalam Negeri

## 2. Lulusan Karyasiswa Kementerian LHK Program S2 dan S3 Berdasarkan Perguruan Tinggi Luar Negeri Tahun 2023

No.	Perguruan Tinggi	Lulusan						Jumlah S2 dan S3
		S2			S3			
		L	P	JUMLAH	L	P	JUMLAH	
1	Oregon State University	-	-	-	1	-	1	1
2	University of Seoul	1	-	1	-	-	-	1
3	Wageningen University	-	-	-	1	1	2	2
4	Yeungnam University Republik of Korea	1	-	1	-	-	-	1
5		-	-	-	-	-	-	-
6		-	-	-	-	-	-	-
7		-	-	-	-	-	-	-
8		-	-	-	-	-	-	-
9		-	-	-	-	-	-	-
10		-	-	-	-	-	-	-
<b>Jumlah</b>		<b>2</b>	<b>-</b>	<b>2</b>	<b>2</b>	<b>1</b>	<b>3</b>	<b>5</b>

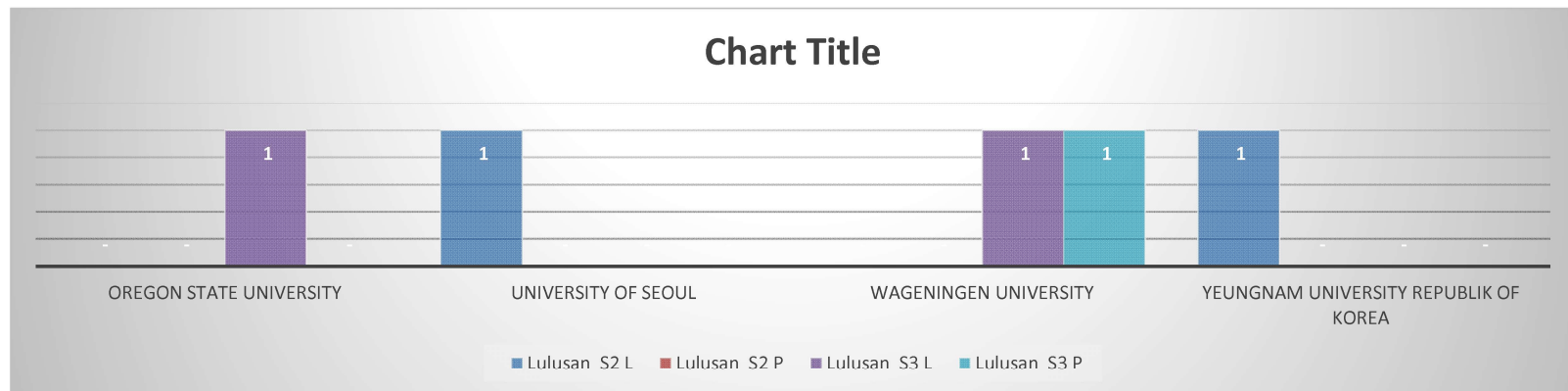

Gambar 5 Grafik Kelulusan Karyasiswa Kementerian LHK Program S2 dan S3 Dalam Negeri



### 3. Lulusan Karyasiswa Kementerian LHK Program S2 dan S3 Berdasarkan Perguruan Tinggi Tahun 2023

No	Perguruan Tinggi	Jumlah Lulusan tahun 2021 (Org)					
		S2			S3		
		L	P	Jumlah	L	P	Jumlah
<b>Dalam Negeri</b>							
1	Brawijaya & University of Technology Sydney	1	-	1	-	-	0
2	Institut Pertanian Bogor (IPB)	7	3	10	-	-	0
3	Universitas Brawijaya	-	2	2	-	-	0
4	Universitas Gajah Mada	-	3	3	2	-	2
5	Universitas Hasanuddin	1	-	1	-	-	0
6	Universitas Negeri Malang	-	1	1	-	-	0
7	Universitas Negeri Solo (UNS)	1	-	1	-	-	0
8	Universitas Riau (UNRI)	-	2	2	-	-	0
				0			0
				0			0
				0			0
	<b>Jumlah</b>	<b>10</b>	<b>11</b>	<b>21</b>	<b>2</b>	<b>0</b>	<b>2</b>
<b>Luar Negeri</b>							
1	Oregon State University	0	0	0	1	-	1
2	University of Seoul	1	0	1	0	-	0
3	Wageningen University	0	0	0	1	1	2
4	Yeungnam University Republik of Korea	1	0	1	0	-	0
5							0
6							0
7							0
8	<b>Jumlah</b>	<b>2</b>	<b>0</b>	<b>2</b>	<b>2</b>	<b>1</b>	<b>3</b>
	<b>TOTAL</b>	<b>12</b>	<b>11</b>	<b>23</b>	<b>4</b>	<b>1</b>	<b>5</b>

### Rekapitulasi Lulusan Karya Siswa berdasarkan Tingkat Studi

No	Tingkat Studi	Jumlah Per Tahun (Org)		Jumlah
		2022		
		L	P	
<b>1</b>	<b>2</b>	<b>3</b>	<b>4</b>	<b>8</b>
1	S2 Dalam Negeri	10	11	21
2	S2 Luar Negeri	2	0	2
3	S3 Dalam Negeri	2	0	2
4	S3 Luar Negeri	2	1	3
	<b>Jumlah</b>	<b>16</b>	<b>12</b>	<b>28</b>

### Lulusan S2 dan S3 Dalam dan Luar Negeri Berdasarkan Pembiayaan

No	Sumber Pembiayaan	Jumlah Lulusan 2022				Total
		S2		S3		
		L	P	L	P	
1	Bappenas	4	3	-	-	7
2	Donor lainnya	2	1	1	0	4
3	KLHK Cq. Pusdiklat	5	4	1	0	10
4	LPDP Kemenkeu	1	3	1	1	6
5	Mandiri	-	-	1	0	1
6						0
	<b>Jumlah</b>	<b>12</b>	<b>11</b>	<b>4</b>	<b>1</b>	<b>28</b>

### Lulusan Karyasiswa Kementerian LHK Program S2 dan S3 Berdasarkan Program Studi Tahun 2023

No	Program Studi	Jumlah Lulusan
		2023

		L	P	Jumlah
<b>A. Program Doktor (S3)</b>				
<b>DALAM NEGERI</b>				
1	Ilmu Kehutanan (S3)	2		2
	JUMLAH	2	0	2
<b>LUAR NEGERI</b>				
1	Environmental in Public Policy	1	0	1
2	Contractural Law and Forest & Nature Conservation Policy	1	0	1
3	Resource Ecology; Production Ecology and Resource Conservation	0	1	1
	JUMLAH	2	1	3
<b>Jumlah Doktor</b>		<b>4</b>	<b>1</b>	<b>5</b>
<b>B. Program Magister/Master (S2)</b>				
<b>DALAM NEGERI</b>				
1	Teknik Pengairan / Master of Engineering	1	0	1
2	Ilmu Komputer	1	0	1
3	Ilmu Pengelolaan Hutan (IPH)	2	1	3
4	Ilmu Perencanaan Wilayah	2	1	3
5	Konservasi Biodiversitas Tropika	1	0	1
6	Manajemen Ekowisata dan Jasa Lingkungan	1	0	1
7	Penyuluhan Pembangunan	0	1	1
8	Pengelolaan Sumberdaya Lingkungan dan Pembangunan	0	1	1
9	Perencanaan Studi Lingkungan dan Pembangunan	0	1	1
10	Ilmu Lingkungan	0	2	2
11	Ilmu Tanah	0	1	1
12	Perencanaan Pengembangan Wilayah	1	0	1
13	Bimbingan dan Konseling	0	1	1
14	Administrasi Publik	1	0	1
15	Akuntansi	0	1	1
16	Ilmu Lingkungan	0	1	1
	JUMLAH	10	11	21
<b>LUAR NEGERI</b>				
1	Master of Sustainability and Environmental Policy	1	0	1
2	Sustainable Development, Forest and Environment Policy	1	0	1
	JUMLAH	2	0	2
<b>Jumlah Master</b>		<b>12</b>	<b>11</b>	<b>23</b>
<b>Jumlah Lulusan S2 dan S3</b>		<b>16</b>	<b>12</b>	<b>28</b>

Note : Bila terdapat Perguruan Tinggi (PT) dan Program Studi yang belum masuk, bisa ditambahkan ke dalam tabel

## **B. PENYELENGGARAAN PENDIDIKAN SMKK KEHUTANAN**

### B. 1. Lulusan Siswa SMK Kehutanan Negeri Kementerian LHK Tahun Ajaran 2023

No	SMK Kehutanan	Target	Realisasi			Keterangan
			Laki-laki	Perempuan	Jumlah	
1.	SMKK Kadipaten	99	81	20	<b>101</b>	Wisuda tgl. 30 Mei 2023
2.	SMKK Pekanbaru	102	80	22	<b>102</b>	Wisuda tgl. 30 Mei 2023
3.	SMKK Samarinda	105	74	28	<b>102</b>	Wisuda tgl. 30 Mei 2023
4.	SMKK Makassar	100	75	26	<b>101</b>	Wisuda tgl. 30 Mei 2023
5.	SMKK Manokwari	67	46	20	<b>66</b>	Wisuda tgl. 30 Mei 2023
	<b>Jumlah</b>	<b>473</b>	<b>356</b>	<b>116</b>	<b>472</b>	

(1 orang diskors krn indiscipliner)

Sumber : Sub Bidang Diklat Teknis

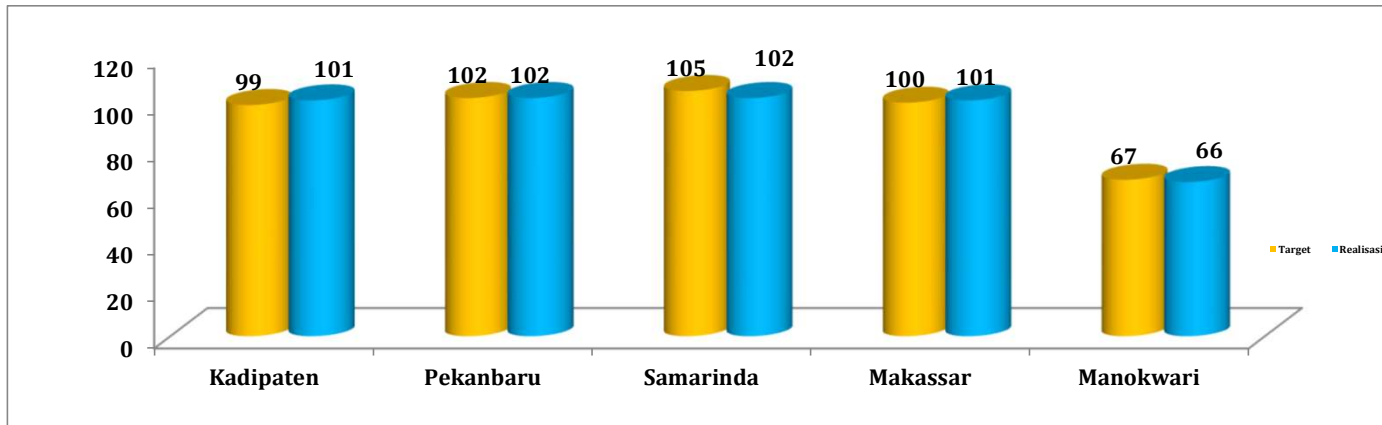

Gambar 6 Grafik Kelulusan SMK Kehutanan



**B.2 DAFTAR PENYEBARAN PESERTA DIDIK SMK KEHUTANAN BINAAN KEMENTERIAN LINGKUNGAN HIDUP DAN KEHUTANAN  
DAN BINAAN KEMENTERIAN PENDIDIKAN DAN KEBUDAYAAN  
DATA LULUSAN SMK KEHUTANAN**



NO	INSTANSI	TAHUN PELAJARAN																																				JUMLAH	KETERANGAN											
		2008/2012			2009/2013			2010/2014			2011/2015			2012/2016			2013/2016			2014/2017			2015/2018			2016/2019			2017/2020			2018/2021			2019/2022					2020/2023										
		Lk-Il	Pr	Jlh	Lk-Il	Pr	Jlh	Lk-Il	Pr	Jlh	Lk-Il	Pr	Jlh	Lk-Il	Pr	Jlh	Lk-Il	Pr	Jlh	Lk-Il	Pr	Jlh	Lk-Il	Pr	Jlh	Lk-Il	Pr	Jlh	Lk-Il	Pr	Jlh	Lk-Il	Pr	Jlh	Lk-Il	Pr	Jlh			Lk-Il	Pr	Jlh								
<b>SMK KEHUTANAN NEGERI KEMENHUT</b>																																																		
1	SMK KEHUTANAN NEGERI PEKANBARU	-	-	0	41	15	56	40	21	61	42	14	56	51	15	66	66	26	92	72	24	96	79	20	99	76	25	101	80	24	104	80	20	100	83	19	102	80	22	102	1035									
2	SMK KEHUTANAN NEGERI KADIPATEN	40	21	61	43	19	62	50	12	62	42	16	58	51	12	63	76	17	93	76	21	97	85	21	106	75	19	94	76	20	96	77	21	98	77	22	99	81	20	101	1090									
3	SMK KEHUTANAN NEGERI SAMARINDA	-	-	0	34	19	53	35	24	59	48	13	61	36	14	50	67	27	94	60	27	87	73	28	101	81	28	109	74	28	102	81	28	109	76	29	105	74	28	102	1032									
4	SMK KEHUTANAN NEGERI MAKASSAR	39	21	60	43	20	63	41	19	60	43	16	59	33	16	49	69	19	88	71	25	96	69	21	90	78	19	97	77	17	94	80	25	105	72	27	99	75	26	101	1061									
5	SMK KEHUTANAN NEGERI MANOKWARI	26	11	37	23	10	33	41	13	54	36	11	47	42	14	56	42	20	62	36	17	53	38	21	59	26	19	45	54	16	70	45	21	66	45	20	65	46	20	66	713									
<b>SMK NEGERI KEMENDIKBUD</b>																																																		
1	SMK NEGERI 1 RUPAT UTARA	-	-	0	-	-	0	-	-	0	-	-	0	-	-	0	20	8	28	16	13	29	8	14	22	-	-	0	17	23	40	17	10	27	19	23	42	20	16	36	224									
2	SMK NEGERI 1 TUALANG SIAK	-	-	0	-	-	0	-	-	0	53	40	93	68	29	97	55	22	77	45	34	79	46	32	78	-	-	0	54	20	74	82	22	104	66	17	83	100	35	135	820									
3	SMK NEGERI 3 PANDEGLANG	-	-	0	-	-	0	-	-	0	7	10	17	5	5	10	13	7	20	15	8	23	24	15	39	-	-	0	34	34	68	39	27	66	36	32	68	38	26	64	375									
4	SMK NEGERI 5 PANDEGLANG	-	-	0	-	-	0	-	-	0	-	-	0	-	-	0	-	-	0	-	-	0	-	-	0	-	-	0	11	4	15	9	6	15	13	12	25	11	13	24	11	9	20	99						
5	SMK NEGERI 1 PAGELARAN CIANJUR	-	-	0	-	-	0	-	-	0	53	12	65	53	10	63	57	17	74	54	10	64	72	25	97	-	-	0	40	10	50	39	22	61	48	17	65	-	-	0	539									
6	SMK NEGERI 1 PASIRKUDA CIANJUR	-	-	0	-	-	0	-	-	0	10	1	11	5	5	10	10	4	14	16	9	25	17	6	23	13	7	20	13	1	14	17	7	24	9	5	14	16	7	23	178									
7	SMK NEGERI PERTANIAN PEMBANGUNAN CIANJUR	-	-	0	-	-	0	-	-	0	-	-	0	-	-	0	-	-	0	-	-	0	-	-	0	17	7	24	12	2	14	12	2	14	18	9	27	22	14	36	129									
8	SMK NEGERI 4 GARUT	-	-	0	-	-	0	-	-	0	-	-	0	-	-	0	10	2	12	24	7	31	45	20	65	-	-	0	42	12	54	37	7	44	34	8	42	-	-	0	248									
9	SMKN 2 WALENRANG	-	-	0	-	-	0	-	-	0	-	-	0	-	-	0	-	-	0	-	-	0	-	-	0	8	11	19	4	15	19	6	12	18	4	8	12	1	11	4	15	88								
10	SMKN 1 POCO RANAKA NTT	-	-	0	-	-	0	-	-	0	-	-	0	-	-	0	-	-	0	-	-	0	-	-	0	-	-	0	43	16	59	45	19	64	-	-	0	24	5	29	17	14	31	14	14	28	14	8	22	233
11	SMKN 1 KUMBE MERAUKE	-	-	0	-	-	0	-	-	0	-	-	0	-	-	0	-	-	0	-	-	0	-	-	0	-	-	0	-	-	0	-	-	0	-	-	0	9	5	14	12	4	16	42						
12	SMK NEGERI 3 MANOKWARI	-	-	0	-	-	0	-	-	0	-	-	0	-	-	0	-	-	0	-	-	0	-	-	0	-	-	0	8	6	14	10	5	15	10	10	20	15	7	22	21	9	30	101						
13	SMK NEGERI 8 PALU	-	-	0	-	-	0	-	-	0	-	-	0	-	-	0	-	-	0	-	-	0	-	-	0	-	-	0	-	-	0	-	-	0	-	-	0	9	2	11	10	6	16	27						
14	SMK NEGERI NIBAFAA NTT	-	-	0	-	-	0	-	-	0	-	-	0	-	-	0	-	-	0	-	-	0	-	-	0	-	-	0	-	-	0	-	-	0	-	-	0	-	-	0	18	5	23	23						
15	SMK NEGERI 1 PRINGGARATA	-	-	0	-	-	0	-	-	0	-	-	0	-	-	0	-	-	0	-	-	0	-	-	0	-	-	0	-	-	0	-	-	0	-	-	0	-	-	0	-	-	0	0						
16	SMK NEGERI 1 NARMADA	-	-	0	-	-	0	-	-	0	-	-	0	-	-	0	-	-	0	-	-	0	-	-	0	-	-	0	-	-	0	-	-	0	-	-	0	-	-	0	-	-	0	0						
<b>SMK SWASTA KEMENDIKBUD</b>																																																		
1	SMK MUHAMMADIYAH 1 RANGKASBITUNG	-	-	0	-	-	0	-	-	0	9	3	12	-	-	0	2	1	3	1	4	5	19	3	22	-	-	0	3	2	5	3	2	5	2	2	4	0	0	0	0	0	0	56						
2	SMK KEHUTANAN BAKTI RIMBA BOGOR	-	-	0	-	-	0	-	-	0	-	-	0	-	-	0	35	23	58	31	15	46	24	18	42	-	-	0	35	23	58	31	12	43	39	11	50	40	15	55	352									
3	SMK KEHUTANAN BAKTI NUSA BOGOR	-	-	0	-	-	0	-	-	0	-	-	0	-	-	0	-	-	0	-	-	0	-	-	0	-	-	0	3	3	6	2	2	4	7	6	13	13	11	24	10	9	19	66						
4	SMK KEHUTANAN SOBAT BUMI TASIKMALAYA	-	-	0	-	-	0	-	-	0	-	-	0	-	-	0	-	-	0	-	-	0	21	6	27	13	4	17	-	-	0	7	3	10	8	3	11	3	1	4	4	3	7	76						
5	SMK KEHUTANAN RIMBA BAHARI SUMEDANG	-	-	0	-	-	0	-	-	0	19	6	25	18	2	20	17	3	20	18	5	23	31	19	50	59	22	81	49	15	64	40	20	60	-	-	0	-	-	0	343									
6	SMK KEHUTANAN RIMBA TARUNA REMBANG	-	-	0	-	-	0	-	-	0	13	4	17	16	6	22	4	4	8	9	8	17	23	15	38	-	-	0	20	11	31	22	10	32	18	1	19	12	2	14	198									
7	SMK KEHUTANAN WALI SEMBILAN TUBAN	-	-	0	-	-	0	-	-	0	40	25	65	-	-	0	23	20	43	11	17	28	43	21	64	-	-	0	29	20	49	19	23	42	22	15	37	31	15	46	374									
8	SMK AL FALAH GRESIK	-	-	0	-	-	0	-	-	0	8	5	13	10	7	17	4	7	11	-	-	0	-	-	0	-	-	0	6	6	12	8	4	12	-	-	0	9	8	17	82									
9	SMK WALISONGO MOJOKERTO	-	-	0	-	-	0	-	-	0	7	9	16	14	14	28	25	18	43	11	21	32	19	15	34	-	-	0	26	0	26	16	0	16	16	0	16	21	0	21	232									
10	SMK KEHUTANAN QOMARUL HUDA LOMBAR NTB	-	-	0	-	-	0	-	-	0	10	1	11	9	2	11	8	9	17	24	5	29	28	12	40	35	20	55	31	10	41	29	5	34	18	4	22	10	7	17	277									
11	SMK WIDYA NUSANTARA MAROS SULSEL	-	-	0	-	-	0	-	-	0	-	-	0	-	-	0	-	-	0	-	-	0	9	8	17	16	12	28	-	-	0	7	10	17	11	7	18	-	-	0	2	7	9	89						
12	SMK MUHAMMADIYAH PARIGI SULTENG	-	-	0	-	-	0	-	-	0	-	-	0	-	-	0	-	-	0	-	-	0	-	-	0	12	7	19	-	-	0	5	1	6	7	4	11	0	0	0	7	7	14	50						
13	SMK MAMASA BARAT	-	-	0	-	-	0	-	-	0	-	-	0	-	-	0	-	-	0	-	-	0	14	13	27	18	9	27	-	-	0	5	2	7	4	5	9	2	6	8	14	6	20	98						
14	SMK PGRI SUMARORONG SULBAR	-	-	0	-	-	0	-	-	0	-	-	0	-	-	0	-	-	0	-	-	0	-	-	0	-	-	0	7	3	10	6	6	12	-	-	0	-	-	0	-	-	0	22						
15	SMK FRANCISKUS XAVERIUS MAUMERE	-	-	0	-	-	0	-	-	0	-	-	0	-	-	0	-	-	0	-	-	0	-	-	0	-	-	0	-	-	0	-	-	0	-	-	0	25	8	33	-	-	0	33						
16	SMKS BINA INSANI MALUNDA	-	-	0	-	-	0	-	-	0	-	-	0	-	-	0	-	-	0	-	-	0	-	-	0	-	-	0	-	-	0	-	-	0	-	-	0	-	-	0	-	-	0	0						
<b>JUMLAH</b>																																						<b>10405</b>												
<b>SMK NEGERI</b>																																																		
<b>SMK SWASTA</b>																																																		



#### B. 4. Sebaran Asal Siswa SMK Kehutanan Per Provinsi Tahun 2023

##### a. Kadipaten

No	Propinsi	Kelas X		Kelas XI		Kelas XII		Jumlah	
		Jenis Kelamin							
		L	P	L	P	L	P	L	P
1	Banten	3	3	4	2	4	1	11	6
2	DKI Jakarta	7	2	5	4	1	1	13	7
3	Jawa Barat	26	12	31	12	27	8	84	32
4	Jawa Tengah	10	6	10	3	12	3	32	12
5	Daerah Istimewa Yogyakarta	2	0	6	3	1	1	9	4
6	Jawa Timur	20	2	11	7	21	6	52	15
7	Bali	4	0	2	1	3	1	9	2
8	Lampung	5	1	3	0	3	0	11	1
9	Sumatera Selatan	0	0	0	0	0	0	0	0
10	Bengkulu	0	0	1	0	1	0	2	0
11	Sumatera Barat	0	0	0	0	0	1	0	1
12	Jambi	0	0	0	0	0	0	0	0
13	Sumatera Utara	0	0	0	0	0	0	0	0
14	Nusa Tenggara Barat	0	0	0	0	1	0	1	0
15	Nusa Tenggara Timur	0	1	0	1	1	0	1	2
16	Sulawesi Tengah	0	0	0	0	0	0	0	0
17	Kalimantan Tengah	0	0	0	1	0	0	0	1
18	Timor Leste	0	0	0	0	2	3	2	3
<b>Jumlah</b>		<b>77</b>	<b>27</b>	<b>73</b>	<b>34</b>	<b>77</b>	<b>25</b>	<b>227</b>	<b>86</b>
<b>Total</b>		<b>104</b>		<b>107</b>		<b>102</b>		<b>313</b>	

## b. Pekanbaru

40

No	Propinsi	Kelas X		Kelas XI		Kelas XII		Jumlah	
		Jenis Kelamin							
		L	P	L	P	L	P	L	P
1	Nanggroe Aceh Darussalam	1	0	1	3	0	1	2	4
2	Sumatera Utara	10	4	12	3	11	4	33	11
3	Sumatera Barat	13	4	9	3	10	3	32	10
4	Riau	34	7	20	7	29	7	83	21
5	Kepulauan Riau	1	1	2	2	2	1	5	4
6	Jambi	7	3	3	11	11	2	21	16
7	Bengkulu	5	2	2	5	6	1	13	8
8	Sumatera Selatan	6	1	4	2	6	1	16	4
9	Kepulauan Bangka Belitung	0	0	0	0	0	0	0	0
10	Lampung	6	2	3	0	2	1	11	3
11	Timor Leste	0	0	0	0	2	3	2	3
<b>Jumlah</b>		<b>83</b>	<b>24</b>	<b>56</b>	<b>36</b>	<b>79</b>	<b>24</b>	<b>218</b>	<b>84</b>
<b>Total</b>		<b>107</b>		<b>92</b>		<b>103</b>		<b>302</b>	

## c. Samarinda

No	Propinsi	Kelas X		Kelas XI		Kelas XII		Jumlah	
		Jenis Kelamin							
		L	P	L	P	L	P	L	P
1	Kalimantan Barat	7	6	13	7	7	9	27	22
2	Kalimantan Tengah	10	4	9	5	7	2	26	11
3	Kalimantan Selatan	3	0	2	1	3	1	8	2
4	Kalimantan Timur	40	14	31	14	51	18	122	46
5	Kalimantan Utara	10	11	8	10	4	1	22	22
<b>Jumlah</b>		<b>70</b>	<b>35</b>	<b>63</b>	<b>37</b>	<b>72</b>	<b>31</b>	<b>205</b>	<b>103</b>
<b>Total</b>		<b>105</b>		<b>100</b>		<b>103</b>		<b>308</b>	



## d. Makassar

41

No	Propinsi	Kelas X		Kelas XI		Kelas XII		Jumlah	
		Jenis Kelamin							
		L	P	L	P	L	P	L	P
1	JAWA BARAT	0	0	0	0	1	0	1	0
2	NUSA TENGGARA BARAT	6	2	5	1	2	1	13	4
3	NUSA TENGGARA TIMUR	9	2	6	3	4	3	19	8
4	SULAWESI UTARA	2	2	8	3	6	2	16	7
5	GORONTALO	2	2	4	3	6	3	12	8
6	SULAWESI TENGAH	12	2	7	3	12	3	31	8
7	SULAWESI BARAT	5	2	1	0	4	1	10	3
8	SULAWESI SELATAN	23	9	31	7	34	5	88	21
9	SULAWESI TENGGARA	11	2	9	4	6	2	26	8
10	MALUKU UTARA	6	3	4	2	4	2	14	7
<b>Jumlah</b>		<b>76</b>	<b>26</b>	<b>75</b>	<b>26</b>	<b>79</b>	<b>22</b>	<b>230</b>	<b>74</b>
<b>Total</b>		<b>102</b>		<b>101</b>		<b>101</b>		<b>304</b>	

## e. Manokwari

No	Propinsi	Kelas X		Kelas XI		Kelas XII		Jumlah	
		Jenis Kelamin							
		L	P	L	P	L	P	L	P
1	MALUKU	13	5	26	7	20	7	59	19
2	PAPUA BARAT	33	14	23	8	23	8	79	30
3	PAPUA	19	6	16	6	19	5	54	17
<b>Jumlah</b>		<b>65</b>	<b>25</b>	<b>65</b>	<b>21</b>	<b>62</b>	<b>20</b>	<b>192</b>	<b>66</b>
<b>Total</b>		<b>90</b>		<b>86</b>		<b>82</b>		<b>258</b>	
<b>JUMLAH KESELUUHAN</b>					<b>1485</b>				

### B.5. Sebaran Siswa SMK Kehutanan Berdasarkan Kompetensi Keahlian Tahun 2023

No	Sekolah	Kelas	Tekhnik Rehabilitasi dan Reklamasi Hutan (TRHH)		Tekhnik Inventarisasi dan Pemetaan Hutan (TIPH)		Tekhnik Konservasi Sumberdaya Hutan (TKSDH)		Tekhnik Produksi Hasil Hutan (TPHH)		Belum Ada Penjurusan		Jumlah		
			L	P	L	P	L	P	L	P	L	P	L	P	TOTAL
1	SMKKN KADIPATEN	XII	20	6	18	7	20	6	19	6	0	0	77	25	102
		XI	0	0	0	0	0	0	0	0	73	34	73	34	107
		X	0	0	0	0	0	0	0	0	77	27	77	27	104
2	SMKKN PEKANBARU	XII	25	8	27	8	0	0	27	8	0	0	79	24	103
		XI	0	0	0	0	0	0	0	0	67	25	67	25	92
		X	0	0	0	0	0	0	0	0	83	24	83	24	107
3	SMKKN MAKASSAR	XII	27	7	26	8	26	7	0	0	0	0	79	22	101
		XI	0	0	0	0	0	0	0	0	75	26	75	26	101
		X	0	0	0	0	0	0	0	0	76	26	76	26	102
4	SMKKN SAMARINDA	XII	47	21	0	0	0	0	25	10	0	0	72	31	103
		XI	0	0	0	0	0	0	0	0	63	37	63	37	100
		X	0	0	0	0	0	0	0	0	70	35	70	35	105
5	SMKKN MANOKWARI	X	0	0	0	0	0	0	0	0	65	25	65	25	90
		XII	0	0	0	0	18	10	44	10	0	0	62	20	82
		XI	0	0	0	0	0	0	0	0	65	21	65	21	86
												<b>1083</b>	<b>402</b>	<b>1485</b>	

**B.6. Sebaran Lulusan Siswa SMK Kehutanan Berdasarkan Kompetensi Keahlian Tahun 2023**

No	Provinsi	Tekhnik Rehabilitasi dan Reklamasi Hutan (TRHH)		Tekhnik Inventarisasi dan Pemetaan Hutan (TIPH)		Tekhnik Konservasi Sumberdaya Hutan (TKSDH)		Tekhnik Produksi Hasil Hutan (TPHH)		Belum Ada Penjurusan		Jumlah		
		L	P	L	P	L	P	L	P	L	P	L	P	TOTAL
1	SMKKN Kadipaten	20	6	18	7	20	6	19	6	150	61	227	86	313
		26		25		26		25		211		313		313
2	SMKKN Pekanbaru	25	8	27	8	0	0	27	8	150	49	229	73	302
		33		35		0		35		199		302		302
3	SMKKN Makassar	27	7	26	8	26	7	0	0	151	52	230	74	304
		34		34		33		0		203		304		304
4	SMKKN Samarinda	47	21	0	0	0	0	25	10	133	72	205	103	308
		68		0		0		35		205		308		308
5	SMKKN Manokwari	0	0	0	0	18	10	44	10	130	46	192	66	258
		0		0		28		54		176		258		258
											<b>1083</b>	<b>402</b>	<b>1485</b>	

**B. 7. Jumlah Lulusan Siswa SMK Kehutanan Menurut Jenis Kelamin Tahun 2023**

No	Tahun	Kadipaten		Pekanbaru		Makassar		Samarinda		Manokwari		Jumlah	
		L	P	L	P	L	P	L	P	L	P	L	P
1	2023	81	20	80	22	75	26	74	28	46	20	356	116
<b>Jumlah</b>		<b>101</b>		<b>102</b>		<b>101</b>		<b>102</b>		<b>66</b>		<b>472</b>	

**B. 8. Jumlah Lulusan Siswa SMK Kehutanan dan Targetnya Tahun 2023**

No	Nama SKKN	Jumlah Siswa Laki-laki	Siswa Lulus Laki-laki	Jumlah Siswa Perempuan	Siswa Lulus Perempuan	Target Lulusan Siswa	Total Siswa Lulus	Tidak Lulus
1	SMKKN Kadipaten	81	81	20	20	99	101	0
2	SMKKN Pekanbaru	80	80	22	22	102	102	0
3	SMKKN Samarinda	74	74	28	28	105	102	0
4	SMKKN Makassar	76	75	26	26	100	101	1
5	SMKKN Manokwari	46	46	20	20	67	66	0
<b>Jumlah</b>		<b>357</b>	<b>356</b>	<b>116</b>	<b>116</b>	<b>473</b>	<b>472</b>	<b>1</b>

## B. 9. Jumlah Lulusan Siswa SMK Kehutanan Tahun 2023 yang sudah bekerja, kuliah dll.

No	Nama SMK	Bekerja di Sektor LHK						Bekerja di Luar Sektor LHK						Wirausaha						Kuliah						Tidak Bekerja	Jumlah	Total		
		PNS		Non PNS		Jumlah		PNS		Non PNS		Jumlah		Kehutanan		Non		Jumlah		Kehutanan		Non		Jumlah						
		L	P	L	P	L	P	L	P	L	P	L	P	L	P	L	P	L	P	L	P	L	P	L	P				L	P
1	SMKK Kadipaten	0	0	3	0	3	0	0	0	1	0	1	0	0	0	0	0	0	0	13	5	1	1	14	6	63	14	81	20	101
		0		3		3		0		1		1		0		0		0		18		2		20		77		101		
2	SMKK Pekanbaru	0	0	10	2	10	2	1	0	1	0	2	0	0	0	0	0	0	16	8	12	4	28	12	40	8	80	22	102	
		0		12		12		1		1		2		0		0		0		24		16		40		48		102		
3	SMKK Makassar	0	0	17	5	17	5	1	0	0	0	1	0	0	0	0	0	0	21	18	2	0	23	18	34	3	75	26	101	
		0		22		22		1		0		1		0		0		0		39		2		41		37		101		
4	SMKK Samarinda	0	0	26	5	26	5	0	0	1	0	1	0	0	0	0	0	0	15	6	0	0	15	6	32	17	74	28	102	
		0		31		31		0		1		1		0		0		0		21		0		21		49		102		
5	SMKK Manokwari	0	0	0	0	0	0	1	0	0	1	1	1	0	0	0	0	0	10	3	1	0	11	3	37	13	49	17	66	
		0		0		0		1		1		2		0		0		0		13		1		14		50		66		
	<b>Jumlah</b>	0	0	56	12	56	12	3	0	3	1	6	1	0	0	0	0	0	75	40	16	5	91	45	206	55	421	126	547	
	<b>Jumlah Total</b>	68						7						0						136						261		472		

**B. 10. DAFTAR REKAPITULASI JUMLAH SISWA SMK KEHUTANAN NEGERI TAHUN 2023**

NO	ASAL SEKOLAH	JUMLAH SISWA						TOTAL		
		KELAS 10		KELAS 11		KELAS 12		L	P	JUMLAH
		L	P	L	P	L	P			
1	SMK Kehutanan Negeri Kadipaten	77	27	73	34	77	25	227	86	<b>313</b>
		104		107		102		313		
2	SMK Kehutanan Negeri Pekanbaru	83	24	67	25	79	24	229	73	<b>302</b>
		107		92		103		302		
3	SMK Kehutanan Negeri Samarinda	70	35	63	37	72	31	205	103	<b>308</b>
		105		100		103		308		
4	SMK Kehutanan Negeri Makassar	76	26	75	26	79	22	230	74	<b>304</b>
		102		101		101		304		
5	SMK Kehutanan Negeri Manokwari	65	25	65	21	62	20	192	66	<b>258</b>
		90		86		82		258		
<b>JUMLAH TOTAL</b>		<b>371</b>	<b>137</b>	<b>343</b>	<b>143</b>	<b>369</b>	<b>122</b>	<b>1083</b>	<b>402</b>	<b>1485</b>

### B. 11. JUMLAH SISWA SMK KEHUTANAN NEGERI BERDASARKAN KELAS TAHUN 2023

SMK Kehutanan Negeri:	Kelas X	Kelas XI	Kelas XII	Jumlah
SMKKN Kadipaten	104	107	102	313
SMKKN Pekanbaru	107	92	103	302
SMKKN Samarinda	105	100	103	308
SMKKN Makassar	102	101	101	304
SMKKN Manokwari	90	86	82	258
Jumlah	508	486	491	1485

Kelas X	Kelas XI	Kelas XII	Jumlah
508	486	491	1485

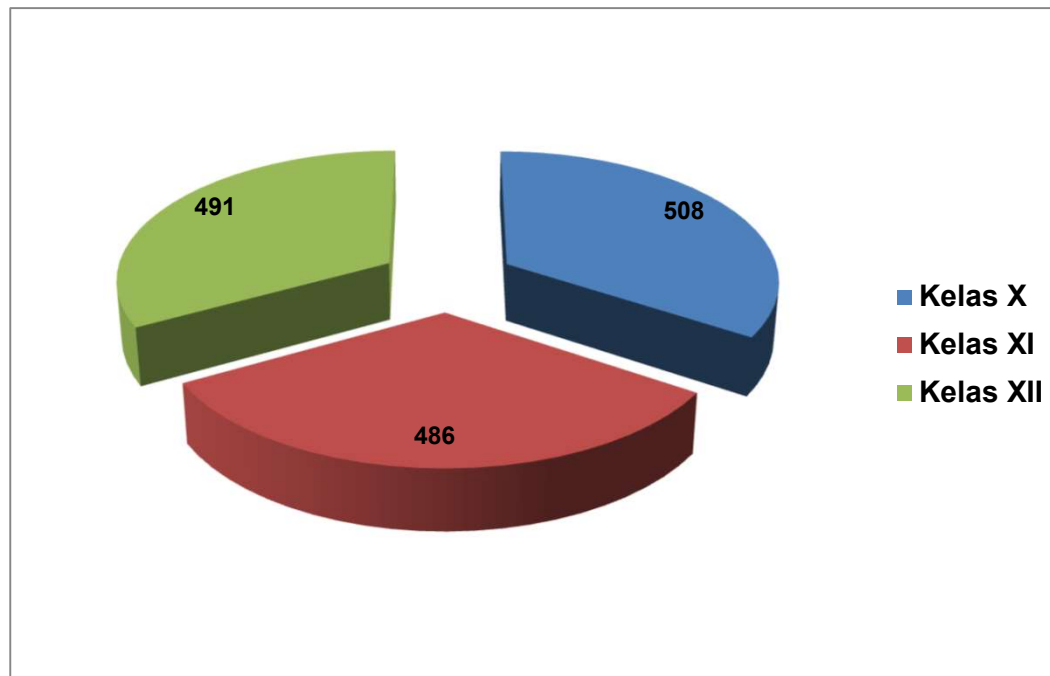

Gambar 7 Grafik SMK Kehutanan Berdasarkan Kelas



**B. 12. DATA LULUSAN SISWA SMK KEHUTANAN NEGERI KEMENTERIAN LINGKUNGAN HIDUP DAN KEHUTANAN  
TAHUN AJARAN 2023**

NO	SEKOLAH	JUMLAH SISWA KELAS 12	JUMLAH LULUSAN	Persentase Kelulusan (%)	JENIS KELAMIN		PAKET KEAHLIAN								KETERANGAN
					TIPH		TRRH		TPHH		TKSDH				
					L	P	L	P	L	P	L	P			
1	SMK Kehutanan Negeri Kadipaten	101	101	100,00	81	20	20	6	21	4	21	4	19	6	
2	SMK Kehutanan Negeri Pekanbaru	102	102	100,00	80	22	28	6	26	8	26	8	-	-	
3	SMK Kehutanan Negeri Samarinda	102	102	100,00	74	28	-	-	50	18	24	10	-	-	
4	SMK Kehutanan Negeri Makassar	102	101	99,02	75	26	23	9	26	9	-	-	26	8	1 orang tidak lulus (diskors, indiscipliner)
5	SMK Kehutanan Negeri Manokwari	66	66	100,00	46	20	-	-	-	-	25	10	21	10	
<b>Total</b>		<b>473</b>	<b>472</b>	<b>99,79</b>	<b>356</b>	<b>116</b>	<b>71</b>	<b>21</b>	<b>123</b>	<b>39</b>	<b>96</b>	<b>32</b>	<b>66</b>	<b>24</b>	

## B. 13. DAFTAR SMK KEHUTANAN BINAAN BP2SDM

No	Asal Sekolah	Alamat	Provinsi	Kepala Sekolah	Email	Contact person	Program Keahlian	Website
1	SMK Kehutanan Negeri Pekanbaru	Jl. Suka Karya/Simpang Kualu, Km 11,5 Kel. Sialang Munggu Kec. Tuah Madani, Pekanbaru, Riau 28299	RIAU	M. Ari Hidayanto, S.Hut	<a href="mailto:smkkehutanan_pku@yahoo.co.id">smkkehutanan_pku@yahoo.co.id</a>	(0761) 564433	TRRH, TIPH, TPHH	<a href="https://www.smkkehutananpekanbaru.sch.id">https://www.smkkehutananpekanbaru.sch.id</a>
2	SMK Negeri 1 Rupert Utara	Jl. Sekerat mata beras - Titi Akar, RUPAT, KAB. BENGKALIS 28783	KEPULAUAN RIAU	Lammarasi Hutagalung, S.Pd	<a href="mailto:smkn1rupatutara@yahoo.com">smkn1rupatutara@yahoo.com</a>	085264061845	TRPH,	<a href="http://smkn1rupatutara.mysch.id">smkn1rupatutara.mysch.id</a>
3	SMK Negeri 1 Tualang Siak	Jln. Pemda km 11 perawabf kec. Tualang kab. Siak prov. Riau ( 28772)	KEPULAUAN RIAU	Rozian Elfis, M.Pd	<a href="mailto:rozian_elfis@yahoo.com">rozian_elfis@yahoo.com</a>	081378737882	TRPH,TRPH,	<a href="https://www.smkn1tualang.sch.id">https://www.smkn1tualang.sch.id</a>
4	SMK Muhammadiyah 1 Rangkasbitung	JL. BHAKTIMANUNGGAL NO.5 Cijoro Lebak, Rangkasbitung, Lebak, Banten 42817	JAWA BARAT	Charis Khadafi	<a href="mailto:ck.smkmutu@gmail.com">ck.smkmutu@gmail.com</a>	081314155994	TRPH,	<a href="http://www.smkmurangkasbitung.sch.id">www.smkmurangkasbitung.sch.id</a>
5	SMKK Rimba Bahari Sumedang	Jalan Raden Umar Wirahadikusumah No. 69, Jatimekar, Situraja, Jatimekar, Kabupaten Sumedang, Jawa Barat 45371	JAWA BARAT	Transisia Lancin, S.Pd., M.Si	<a href="mailto:smkk.rimba.bahari@gmail.com">smkk.rimba.bahari@gmail.com</a>	085222049566	TRPH,	<a href="http://www.smkkrimbaharisumedang.blogspot.com">www.smkkrimbaharisumedang.blogspot.com</a>
6	SMK Negeri 1 Pasirkuda Cianjur	Kampung Pasirsuit Rt/Rw 004/002 Desa Pusakajaya Kecamatan Pasirkuda Kabupaten Cianjur - Jawa Barat	JAWA BARAT	Drs. Yadi Setiady, MP	<a href="mailto:smknegeri1pasirkuda26@gmail.com">smknegeri1pasirkuda26@gmail.com</a>	082316160028	TRPH,	-
7	SMK Negeri 5 Pandeglang	Jalan raya wanasalam km 1 Cikeusik Pandeglang 42286	JAWA BARAT	M. Juwayni, M.Pd	<a href="mailto:smkn5_pandeglang@yahoo.com">smkn5_pandeglang@yahoo.com</a>	085946391715	TRPH,	<a href="https://smkn5pandeglang.sch.id">https://smkn5pandeglang.sch.id</a>
8	SMK Negeri 3 Pandeglang	Jl. Perintis Kemerdekaan Caringin - Labuan 42264, Pandeglang, Banten	JAWA BARAT	Ir. Susila, MM	<a href="mailto:smkn03pdg@yahoo.com">smkn03pdg@yahoo.com</a>	081310095558	TRPH,TRPH,	<a href="https://smkn3pandeglang.sch.id">https://smkn3pandeglang.sch.id</a>
9	SMK Kehutanan Negeri Kadipaten	Jl. Raya Timur Sawala, Cipaku, Majalengka, Kabupaten Majalengka, Jawa Barat 45452	JAWA BARAT	Zuljalal Aziz, S.Hut., M.Pd.	<a href="mailto:smkkehutananankadipaten@menlhk.go.id">smkkehutananankadipaten@menlhk.go.id</a>	082116041074	TRPH,TRPH,TRPH,TRPH,	<a href="https://www.smkkehutananankadipaten.sch.id">https://www.smkkehutananankadipaten.sch.id</a>
10	SMKN PP Cianjur	Jln.Raya Cibeber KM.5.Pasir sembung Rt. 002/003 Desa Sirnagalih Kec Cilaku Kab Cianjur 43285, Jawa Barat	JAWA BARAT	H. Sutarja, M.Pd	<a href="mailto:smkppcjr@gmail.com">smkppcjr@gmail.com</a>	087720071373	TRPH,	<a href="https://www.smkppcjr.blogspot.com">https://www.smkppcjr.blogspot.com</a>
11	SMK Negeri 1 Pagelaran Cianjur	Jl. Raya Pasirpari, Desa Sindangkerta, Pagelaran, Sindangkerta, Pagelaran, Kabupaten Cianjur, Jawa Barat 43266	JAWA BARAT	Nandang Jauharudin, S.IP, M.P	<a href="mailto:kehutananismkn1pagelaran@yahoo.co.id">kehutananismkn1pagelaran@yahoo.co.id</a>	085722332120	TRPH,	<a href="https://smkn1pagelaran.sch.id">https://smkn1pagelaran.sch.id</a>
12	SMK Negeri 4 Garut	Jl. Raya Karangpawitan No. 122, Karangpawitan, Garut Kota, Kabupaten Garut, Jawa Barat 44182	JAWA BARAT	Drs. Syarif Hidayat, M.Pd	<a href="mailto:smkn4garut@yahoo.co.id">smkn4garut@yahoo.co.id</a>	082115166630	TRPH,	<a href="https://www.smkn4garut.sch.id">https://www.smkn4garut.sch.id</a>
13	SMK Kehutanan Bakti Rimba Bogor	Jl. Sawah Baru, Lingkar Laladon, Bogor 16610	JAWA BARAT	Ir. Augustijana Kartasasmita, M.Sc	<a href="mailto:smkbaktirimba@gmail.com">smkbaktirimba@gmail.com</a>	085100110093	TRPH,TRPH,	<a href="https://smk-kehutanan-bakti-rimba.business.site">https://smk-kehutanan-bakti-rimba.business.site</a>
14	SMKK Sobat Bumi Tasikmalaya	Jl. Syekh Abdul Muhyi, RT 01 RW 07, kp gunung putri. Kelurahan uruq. Kec. Kawalu Tasikmalaya, Jawa	JAWA BARAT	Irma Fatmayanti, S.Hut	<a href="mailto:smk.ksbtsm@gmail.com">smk.ksbtsm@gmail.com</a>	085223133606	TRPH,	<a href="https://smkkehutanansobatbumi.sch.id">https://smkkehutanansobatbumi.sch.id</a>
15	SMK Kehutanan Bakti Nusa Bogor	Jl. Purba jaya/ Jalan waru. NO. 27. Desa Sukamantri, Kecamatan taman sari	JAWA BARAT	Juan Rahman	<a href="mailto:smkbaktinusa@gmail.com">smkbaktinusa@gmail.com</a>	085881535903	TRPH,	<a href="https://www.smkbaktinusa.mysch.id">https://www.smkbaktinusa.mysch.id</a>
16	SMK Kehutanan Rimba Taruna Rembang	Kampung Santri Nurul Musthofa Bonang Binangun Lasem Rembang	JAWA TENGAH	Wahju Kusbandi Salamah, S. Hut	<a href="mailto:smkkehutananrimbataruna@yahoo.com">smkkehutananrimbataruna@yahoo.com</a>	082248075411	TRPH,	<a href="http://www.smkkehutananrimbataruna.sch.id">www.smkkehutananrimbataruna.sch.id</a>
17	SMK Wali Sembilan Tuban	Jl. Sunan Kalijaga No. 02 Lajulor Singgahan, Lajo Lor, Kec. Singgahan Kab. Tuban - 62361	JAWA TIMUR	Ahmad Kholil, S.Pd	<a href="mailto:abdulala20@yahoo.co.id">abdulala20@yahoo.co.id</a>	08155138458	TRPH,	<a href="https://smkkehutananwstuban.sch.id">https://smkkehutananwstuban.sch.id</a>
18	SMK Al-Falah Panceng Gresik	JL. KH. Syukur, Petung, Panceng, 61156, Petung, Gresik, Kabupaten Gresik, Jawa Timur 61156	JAWA TIMUR	Masrur Huda, M.Si	<a href="mailto:alfalah.panceng@gmail.com">alfalah.panceng@gmail.com</a>	085232884854	TRPH,	<a href="http://www.alfalah-panceng.sch.id">http://www.alfalah-panceng.sch.id</a>
19	SMK Walisongo Mojokerto	Jalan Mohammad Sholeh no 270, Pacet, PACET, KAB. MOJOKERTO 00000	JAWA TIMUR	Maslikan	<a href="mailto:maslikan234@gmail.com">maslikan234@gmail.com</a>	081331804704	TRPH,	<a href="https://www.smkwalisongo-menes.sch.id">https://www.smkwalisongo-menes.sch.id</a>
20	SMK Negeri 1 Pringgarata	Jl. Pemepek-Rarung Km.3 Desa Pemepek Kec. Pringgarata Kab. Lombok Tengah - 83562	NUSA TENGGARA	Drs. H. Yaltaki, M.Pd	<a href="mailto:smkn1pringgarata@gmail.com">smkn1pringgarata@gmail.com</a>	081805208579	TRPH,	-

21	SMKN 1 Narmada	Desa Peresak. jalan Ahmad Yani, no 23 Narmada, LOBAR	NUSA TENGGARA	Usman, S.Pd., M.Pd	<a href="mailto:smkn1narmada@gmail.com">smkn1narmada@gmail.com</a>	087743048728	TRPH,	<a href="https://smkn1narmada.sch.id/">https://smkn1narmada.sch.id/</a>
22	SMK Qamarul Huda NTB	Jalan Tereng Ampel, Dusun Pembuwun, Desa Buwun Sejati, Kecamatan Narmada, Kab. Lombok Barat,	NUSA TENGGARA	Zainudin, S.Pd	<a href="mailto:smkhtqh.ntb@gmail.com">smkhtqh.ntb@gmail.com</a>	087765404150	TRPH,	<a href="https://www.smkqamarulhuda.sch.id">https://www.smkqamarulhuda.sch.id</a>
23	SMK Negeri 1 Poco Ranaka NTT	Jln. Ruteng-Borong, km.14-Mano, SMKN1 POCO RANAKA, MANGGARAI TIMUR	NUSA TENGGARA	Stanislaus Semit, S.Pd	<a href="mailto:smkn1ppocoranaka@gmail.com">smkn1ppocoranaka@gmail.com</a>	082236206442	TRPH,	<a href="https://www.smkppn1pocoanaka.mysch.id">https://www.smkppn1pocoanaka.mysch.id</a>
24	SMK (Kehutanan dan Seni) St. Fransiskus Xaverius Maumere	Jln. Dominggus Da Silva RT 11 rw 12, Dusun Wolomarang Desa Wolomarang Kecamatan Alok	NUSA TENGGARA	Drs. Kondibus Stelamaris	<a href="mailto:Smkstfransiskusxaverius@gmail.com">Smkstfransiskusxaverius@gmail.com</a>	081236003846	TRPH,	-
25	SMK Negeri Nibaaf NTT	JL. RAYA KEFAMENANU-HAEKTO, Nibaaf, Kec. Noemuti, Kab. Timor Tengah Utara, Nusa Tenggara	NUSA TENGGARA	Yanuaris Seran Fahik	<a href="mailto:smknribaaf@yahoo.com">smknribaaf@yahoo.com</a>	085239337488	TRPH,TRPH,TRPH,	-
26	SMK Kehutanan Negeri Samarinda	Jl. Pangeran Untung Surapati, Sei Kunjang, Loa Bakung, Sungai Kunjang, Kota Samarinda, Kalimantan	KALIMANTAN TIMUR	Ramlan, S.Hut., M.Si	<a href="mailto:smkn.samarinda@gmail.com">smkn.samarinda@gmail.com</a>	082152493292	TRPH,TRPH,	<a href="https://www.smkkehutanasamarinda.sch.id">https://www.smkkehutanasamarinda.sch.id</a>
27	SMK Negeri 8 Palu	JL. IR. SOEKARNO HATTA , Kelurahan Talise, Kec. Mantikulore, Kota Palu Prov. Sulawesi Tengah	SULAWESI TENGAH	Asrul	<a href="mailto:Smk8palu44@gmail.com">Smk8palu44@gmail.com</a>	081367105058	TRPH,	<a href="http://www.smkn8-palu.sch.id">http://www.smkn8-palu.sch.id</a>
28	SMK Muhammadiyah Parigi Tengah	Jl. Trans Sulawesi Desa Pelawa Baru. Kec Parigi Tengah. Kabupaten Parigi Moutong	SULAWESI TENGAH	Fatrah A. L Kaduku, S.Pd	<a href="mailto:smkmuhparigi@gmail.com">smkmuhparigi@gmail.com</a>	082396118842	TRPH,	<a href="https://www.smkmpar2010.blogspot.com">https://www.smkmpar2010.blogspot.com</a>
29	SMKS Bina Insani Malunda	Lingkungan pucca owa, Kelurahan Malunda, Kecamatan Malunda, Kabupaten Majene, Provinsi Sulawesi Barat. Kode Pos 91453	SULAWESI BARAT	Yasri Ahmad, SH., MH	-	082246956571	TRPH,	-
30	SMKS PGRI Sumamorong	Jl. Mawar No 1 Sumamorong Sulawesi Barat, Mamasa	SULAWESI BARAT	Lukas Latif, S.Sos, MM	<a href="mailto:palalunan.btborrong@yahoo.co.id">palalunan.btborrong@yahoo.co.id</a>	085255625928	TRPH,	-
31	SMK Kehutanan Mamasa	Kariamgo desa Kariamgo Kec Tawalian Kab Mamasa Sulawesi Barat 91362	SULAWESI BARAT	S. Tamangkoa	<a href="mailto:sensus_tamangkoa@yahoo.com">sensus_tamangkoa@yahoo.com</a>	082293883000	TRPH,	-
32	SMK Widya Nusantara Maros	Jl. Perhubungan Udara Lama, Mandai Maros, Sulsel	SULAWESI SELATAN	Bagus Dibyo Sumantri, SE	<a href="mailto:bagus_silhat@yahoo.com">bagus_silhat@yahoo.com</a>	081341194000	TRPH,	<a href="http://www.smk-wn.sch.id">http://www.smk-wn.sch.id</a>
33	SMK Kehutanan Negeri Makassar	Jl. Perintis Kemerdekaan, Pai, Biring Kanaya, Kota Makassar, Sulawesi Selatan 90242	SULAWESI SELATAN	Muh. Ilyas, S. Hut, M. P	<a href="mailto:smk.kehutanan.mksr@gmail.com">smk.kehutanan.mksr@gmail.com</a>	0853142 7330	TRPH,TRPH,	<a href="https://www.smkkehutananmakassar.sch.id">https://www.smkkehutananmakassar.sch.id</a>
34	SMK Negeri 4 Luwu	Jl. Poros palopo-Masamba Km 14, Karetan..Desa Baramamase, Kec.walenrang, Kab. Luwu	SULAWESI SELATAN	Harianto Gombo, S.Pd., M.Si	<a href="mailto:smkn2wal@gmail.com">smkn2wal@gmail.com</a>	085242282246	TRPH,	<a href="https://www.smkn1walenrang.sch.id">https://www.smkn1walenrang.sch.id</a>
35	SMK Kehutanan Negeri Manokwari	JL. Serma Suwandi, Distrik Manokwari Barat, Manokwari Tim., Manokwari Bar., Kabupaten Manokwari, Papua Bar. 98312	PAPUA BARAT	Rizard Waas	<a href="mailto:smkhtmanokwari@gmail.com">smkhtmanokwari@gmail.com</a>	081222346455	TRPH,TRPH,	<a href="https://www.smknmanokwari.sch.id">https://www.smknmanokwari.sch.id</a>
36	SMKN 3 Manokwari	Jl. Ekonomi, Reremi, Amban, West Manokwari,Papua	PAPUA	George Gasper	<a href="mailto:smkn3manokwari@gmail.com">smkn3manokwari@gmail.com</a>	081344614153	TRPH,	<a href="https://www.smkn3manokwari.sch.id">https://www.smkn3manokwari.sch.id</a>
37	SMK Negeri 1 Kumbe Merauke	JL. HABUYAM KEBRA 2 KUMBE PO BOX 245, Kumbe, Malind, Merauke - 99656	PAPUA	Dra. Haryati	<a href="mailto:smkn1kumbemrq@gmail.com">smkn1kumbemrq@gmail.com</a>	082248380493	TRPH,	<a href="https://www.smkn1kumbe.sch.id">https://www.smkn1kumbe.sch.id</a>

B.14.Data Guru Pada Paket Keahlian Sekolah														
NO	NAMA	PAKET KEAHLIAN 1 : TEHNIK INVENTARISASI DAN PEMETAAN HUTAN			PAKET KEAHLIAN 2 : TEHNIK REHABILITASI DAN REKLAMASI LAHAN			PAKET KEAHLIAN 3 : TEHNIK PRODUKSI HASIL HUTAN			PAKET KEAHLIAN 4 : TEHNIK KONSERVASI SUMBERDAYA HUTAN			KET.
		Afliikasi Sistem Informasi Geografis	Inventari sasi Hutan	Pengukur an dan Pemetaan Digital	Teknik Rehabilitasi dan Reklamasi	Teknik Konser vasi Tanah dan Air	Teknik Agro forestry	Inventari sasi Pada Hutan Prduksi	Pemanen an Hasil Hutan	Pengujian Kayu Bulat	Inventari sasi Keaneka ragaman Hayati	Pembina an Habitat dan Populasi	Ekowisata	
		A	B	C	A	B	C	A	B	C	A	B	C	
<b>1</b>	<b>SMKKN PEKANBARU</b>	<b>16</b>												<b>TRRH, TIPH, TPHH</b>
	Sriyono, SP	✓			✓	✓	✓				✓			
	Binti Masuroh, S.Hut	✓			✓	✓	✓				✓			
	Mawardi, S.Hut						✓			✓				
	Eri Mardison, S.Hut.						✓							
	Ika Hapsari Rachmaningsih, S.Hut	✓					✓	✓						
	Tri Mayasari, S.Hut						✓				✓			
	Lambok P. Sagala, S.Hut				✓	✓					✓			
	Desis Tri Yenti, S.Hut.							✓	✓	✓				
	Enni Sopiati Siregar, S.Hut.							✓		✓				
	Tuhu Esti Wijayanti, S.Hut							✓	✓	✓				
	Adrian Helman, S.ST	✓												
	Zuljalal Aziz, S.Hut., M.Pd.	✓												
	Firdaus Amir, S.Hut								✓					
	Margi Santoso, S.Hut	✓												
	Fakhihudin, SE.				✓									
	Rahimah				✓									
<b>2</b>	<b>SMKKN KADIPATEN</b>	<b>25</b>												<b>TIPH, TKSDH</b>
	Fitriana Wulansari, S.Hut.	✓	✓	✓										
	Wati Riswati, S.Hut		✓	✓										
	Titin Suhartini, S.Hut.		✓	✓										
	Ari Darmawan, S.Hut	✓	✓	✓		✓								
	Dzikrina Novitasari, S.Hut., M.Sc.										✓		✓	
	Malia Kurniawati, S.Hut, M.Pd					✓					✓	✓		
	Qurrotu Ayunin, S.Hut											✓		
	Henny Wahyuti, S.Hut				✓	✓							✓	
	Sudianto, S.ST.	✓												
	Raswin, S.Hut	✓												
	Slamet Supriyadi, S.Pd.				✓									
	M. Abdul Aris, S.Hut., M.Si.													
	Drs. Atang Mulyana													
	R. Sasa Aunilah, S.Ag.													
	Setiasih, S.Pd.													
	Zuljalal Aziz, S.Hut., M.Pd.													
	Inama, S.Hut.													
	Erik Setiawan, S.Hut., M.Si.													

Ika Sri Hadiati, S.Pd.													
Haris Ady Saputra, S.Pd., M.Ed.													
Ratna Kurniasih, S.Pd.													
Sifia Susanti, S.Pd.													
Qosim, S.Pd.													
Nugroho Ponco Santoso, S.Pd.													
Romi Ahmad Husaini, S.Pd.													
<b>3 SMKKNSAMARINDA</b>	<b>14</b>												<b>TRRH, TPHH</b>
Yatimin, SP													
Kristo Lumiyus, SP													
Normayanti, S.Pd.													
Farida Suryamah, S.Hut													
Samsul Arifin, S.Hut													
Desy Riviana, S.Hut													
Elyya Nomalasar, S.Hut													
Ramlan, S.Hut													
Martina, S.Hut													
Reny Supraba Irwan, S.Hut													
Ardiansyah													
Johan Wahyudi, SP													
Devi Nurmala, S.Hut													
Isnain Ismail Akbar													
<b>4 SMKKN MAKASSAR</b>	<b>16</b>												<b>TIPH, TKSDH</b>
Ira Ekawaty Hafid, S.Hut.													
Akhmad Syukur, S.Hut													
Kusmayanti, S.Hut													
Bangun Dwi Prasetyo, S.Hut													
Iskandar Hafid													
Nur Qalbi, S.Hut													
Rahmat Hamzah, S.Hut													
Fathurrahman, S.Hut													
Septian Perdana Putra Pahar, S.Hut													
Drs. Ahmad Syihabi													
Mukhamad Ari Hidayanto, S.Hut.													
Asep Saepullah, S.Pd.I													
Kartini, S.Pd													
Rr. Dian Pristia, S.Psi.,MA.													
Marwan, S.Pd													
Febby Litta Viani, S.Pd													
<b>5 SMKKN MANOKWARI</b>	<b>22</b>												<b>TPHH, TKSDH</b>
Drs. Rizard M.H. Waas													
Erich Robert S. Goulap, S.Hut													

	Rahman Rahim, S.Hut										V	V		
	Asep Sudrajat, S.Hut., M.Si.				V	V	V				V			
	Fahrid Gian Cinda, S. Hut.											V		
	Yuniati Rode Wanaha, S.Hut.								V			V		
	Yuli Bu'tu, S.Pd.								V					
	Hariyono, S.Pd.													
	Fajar Purwanti, S.Pd													
	Semuel Sampe Sembo, S.T.													
	Dorkas Rumawak, S.P.AK													
	Yustina Ganna Timang, SP.													
	Niken Arista Wardani, S.Pd.													
	Rifkhah Tri Wardani, S.Pd.													
	Qhoiril Ryan Firnanda, S.Pd.I.													
	Ayu Putri Kusumaningrum, S.Hut.													
	Meriyanti Totong, S.Pd.													
	Naomi Amsyamsyum, S.Pd.													
	Vinansius Rinon Indrayana, S.Pd.													
	Abdul Aziz, SE													
	Raras Pramesty, S.E.													
	Yusuf K. Numberi, S.Pd.													
<b>6</b>	<b>SMKN 1RUPAT UTARA</b>	<b>4</b>												<b>TPHH</b>
	Rizky Budi Susanto, S.Hut									V				
	Evi Sukria Nani, S.Hut									V				
	Hasrol, S.P									V				
	Rinta Hermiza Ningsih, S.Hut									V				
<b>7</b>	<b>SMKN 1 TUALANG SIAK</b>	<b>6</b>												<b>TRRH, TPHH</b>
	Azhar, S.Hut								V					
	Atna Yulia, S.Hut				V							V		
	Sri Susanti, S.Hut				V	V								
	Titin Haryanti, S.Hut									V				
	Fitraeli, S.Pd									V				
	Yanto, S.Pd									V				
<b>8</b>	<b>SMKN 3 PANDEGLANG</b>	<b>9</b>												<b>TIPH, TKSDH</b>
	Irmansyah, S.Hut	V	V								V			
	Dara Muthahharoh, S.Pd.		V										V	
	Titin Suryati, S.Hut						V				V		V	
	Eem Mahdiah, S.Pi						V							
	Ila Nurlaila, SP.					V								
	Neneng Surtini, S.Hut			V										
	Mirna Ilfiani, S.Hut												V	
	Indra Gustiawan, S.Hut.	V												
	Nur Arif Rohman, S.Hut.	V				V								

9	<b>SMK N 5 PANDEGLANG</b>	1												TKSDH
	Muhammad Nasrul, S.Hut.	V												
10	<b>SMK MUHAMMADIYAH 1 RANGKASBITUNG</b>	5												TIPH, TKSDH
	Afwal Fauzan Adhim	V												
	Charis Khaddafi												V	
	Akhmad Samad, SP												V	
	Annisa Nurhasanah	V												
	Siti Aminah	V												
11	<b>SMKK BAKTI RIMBA BOGOR</b>	5												TIPH, TRRS
	Ismail Retno, S.Hut						V							
	Ir. Augustijana Kartasmita, M.Sc	V												
	Eka Perdanawati Yunus, S.Hut				V									
	Aristyo Dwi Putro, S.Hut.	V												
	Andhira Trianingtyas, S.Hut., M.Si.				V									
12	<b>SMK BAKTI NUSA BOGOR</b>	1												TIPH
	M. Aljabar Supriyanto	V												
13	<b>SMKN 1 PAGELARAN CIANJUR</b>	11												TRRH
	Zeni Sutarna, S.Hut						V	V			V			
	Beri Kurnia, S.Hut						V	V			V			
	Ir. Yanti Pujawanti										V			
	Rizal Firmansyah, S.Hut	V					V							
	Cep Ekan Suarja, S.Pd											V		
	Kankan Salman Santosa, SP											V		
	Fajar Maulana Arif, S.Pd	V										V		
	Kiki Rahayu, S.Pd.	V												
	Nandang Jauharudin, STP., MP.												V	
	Lyna Tania Marlin, S.Hut												V	
	Agum Bagja Gumelar, S.Hut.							V						
14	<b>SMKN 1 PASIRKUDA CIANJUR</b>	2												TPHH
	U.Pahmi Pauzi.	V												
	Asep Dedi, S. IP., S.Pd							V						
15	<b>SMK N PERTANIAN PEMBANGUNAN CIANJUR</b>	3												TPHH
	Aang Rimbawan, S.Hut				V									
	Chepi Septiana Muharam, S.Hut											V		
	Lyna Tania Marlin, S.Hut							V						
16	<b>SMKK RIMBA BAHARI SUMEDANG</b>	6												TRRH
	Muhammad Ichwan, S.Hut T		V											
	Apriyani Permata Kusumah, SP				V		V					V		

	Chandra Dyah Alifia, S.Hut							V					
	Julvianti Ester Via Sanusi, S.Hut									V			
	Tien Kartini, A.Md.				V								
	Yogi Nirwanto, S.Hut., M.P.					V							
<b>17</b>	<b>SMKN 4 GARUT</b>	<b>5</b>											<b>TPHH</b>
	Rahadiat, ST	V											
	Saiful Uyun, S.Pd., M.Pd				V								
	Vegie Budriadi, S.Hut				V	V							
	Abdul Jabar Sidik, S.Hut				V								
<b>18</b>	<b>SMK KEHUTANAN SOBAT BUMI TASIK MALAYA</b>	<b>4</b>						V					<b>TRRH</b>
	Susilawati, S.Hut							V					
	Asep Kurnia, S.Hut.				V								
	Neng Sani Julaeha, A.Md.				V								
	Endang, S.IP						V						
	Yati Prianti, SP					V							
<b>19</b>	<b>SMKK RIMBA TARUNA REMBANG</b>	<b>5</b>											<b>TPHH</b>
	Wahju Kusbandi Salamah, S.Hut							V					
	Sri Widadi												
	Heri Utoro, S. Hut								V				
	Ifi Purnawati, S.Hut												
	Djanadi									V			
<b>20</b>	<b>SMKK WALI SEMBILAN TUBAN</b>	<b>5</b>											<b>TRRH</b>
	Singatrah Ardi, S.Pd	V											
	Intanti Catur Sri Pamungkas, S.Hut	V			V	V							
	A. Burhanudin, SP.				V								
	Siti Maria Ulfah, SP				V								
	Nawa Fala Maya Kumala, SP					V							
<b>21</b>	<b>SMK AL FALAH GRESIK</b>	<b>1</b>											<b>TPHH</b>
	Khoirur Rohimin, S.Pd	V											
<b>22</b>	<b>SMK WALISONGO MOJOKERTO</b>	<b>5</b>											<b>TIPH</b>
	Maslihan, S.Pd.	V											
	Abdul Rohim, S.P.				V								
	H. Khoirur Rozikin, S.P, MM.				V						V		
	M. Soleh Sa'adillah, S.Hut.		V										
	Trini Nur Cahyani, S.P.		V										
<b>23</b>	<b>SMK QOMARUL HUDA LOMBAR</b>	<b>9</b>											<b>TRRH</b>
	Saharudin Rahman, S.Pd										V		
	M. Husni Tamrin, S.HI										V		



	Edy Supratman, S.Pd		V										
	Syabililrasyad. S.Pd	V											
	Awaludin, S.Hut				V	V							
	Lalu Ahmad Bukhari, S.Pd				V								
	Lalu Ahmad Zia'ul Haq, S.,Hut				V								
	Febrina Utami Lestari, SP				V								
<b>24</b>	<b>SMK WIDYA NUSANTARA MAROS</b>	<b>3</b>								V			<b>TKSDH</b>
	Sigit Setiawan, S.H											V	
	Lalik Aswinarti, S.Hut., M.Sc.											V	
	Dyah Endang Wijayanti, S.Si											V	
										V			
<b>25</b>	<b>SMK KEHUTANAN MAMASA</b>												<b>TKSDH</b>
<b>26</b>	<b>SMK MUHAMMADIYAH PARIGI</b>	<b>3</b>											<b>TKSDH</b>
	Muhajirin, S.Hut									V			
	Reza Ariawan Ranuntu, S.Hut., M.Si.									V			
	Faisan, S.Hut									V			
<b>27</b>	<b>SMK PGRI SUMARORONG</b>												<b>TKSDH</b>
<b>28</b>	<b>SMK N 1 WALENRANG</b>												<b>TKSDH</b>
<b>29</b>	<b>SMK NEGERI 1 POCO RENAKA NTT</b>	<b>4</b>											<b>TRRH</b>
	Mensiana Sinar, S.Hut.				V								
	Urbus Mastaram, S.Hut				V								
	Yosep Jona, S.Hut				V								
	Euardus Ano Jemaga, S.Hut				V								
<b>30</b>	<b>SMK NEGERI 3 MANOKWARI</b>	<b>2</b>											<b>TKSDH</b>
	Marie												
	Aris Triyono												
<b>31</b>	<b>SMK NEGERI 1 KUMBE MAROKE</b>	<b>1</b>											<b>TKSDH</b>
	Christisandra Fortunata, S.Hut									V			
<b>32</b>	<b>SMK NEGERI 8 Palu</b>	<b>2</b>											
	Nuraina Ali Umar, S.Hut												
	Sahriana M, S. Hut												
<b>33</b>	<b>SMK Fransiskus Xaverius Maumere</b>	<b>2</b>											
	Benediktus Benyamin Liko, S.Hut												
	Kristoforus Ferik, S.Hut												
	<b>JUMLAH</b>	<b>197</b>											

## B.15. PAKET KEAHLIAN SEKOLAH

NO	NAMA	TEHNIK INVENTARISASI DAN PEMETAAN HUTAN			TEKNIK REHABILITASI DAN REKLAMASI LAHAN			TEKNIK PRODUKSI HASIL HUTAN			TEHNIK KONSERVASI SUMBERDAYA HUTAN			KET.
		TIPH			TRRH			TPHH			TKSDH			
		Afliikasi Sistem Informasi Geografis	Inventarisasi Hutan	Pengukuran dan Pemetaan Digital	Teknik Rehabilitasi dan Reklamasi	Teknik Konservasi Tanah dan Air	Teknik Agroforestry	Inventarisasi Pada Hutan Pduksi	Pemanenan Hasil Hutan	Pengujian Kayu Bulat	Inventarisasi Keanekaragaman Hayati	Pembinaan Habitat dan Populasi	Ekowisata	
A	B	C	A	B	C	A	B	C	A	B	C			
1	SMKKN PEKANBARU													
2	SMKKN KADIPATEN													
3	SMKKN SAMARINDA													
4	SMKKN MAKASSAR													
5	SMKKN MANOKWARI													
6	SMKN 1RUPAT UTARA													
7	SMKN 1 TUALANG SIAK													
8	SMKN 3 PANDEGLANG													
9	SMK N 5 PANDEGLANG													
10	SMK MUHAMMADIYAH 1 RANGKASBITUNG													
11	SMKK BAKTI RIMBA BOGOR													
12	SMK BAKTI NUSA BOGOR													
13	SMKN 1 PAGELARAN CIANJUR													
14	SMKN 1 PASIRKUDA CIANJUR													
15	SMK N PERTANIAN PEMBANGUNAN CIANJUR													
16	SMKK RIMBA BAHARI SUMEDANG													



**B. 16. Tabel Guru di SMKKN Berdasarkan Bidang Keahlian Tahun 2023**

NO	NAMA SEKOLAH	PNS		HONORER DAN LAINNYA		Jumlah		Total
		Laki-laki	Perempuan	Laki-laki	Perempuan	Laki-laki	Perempuan	
1	SMKKN Kadipaten	12	10	7	6	<b>19</b>	<b>16</b>	<b>35</b>
2	SMKKN Pekanbaru	9	7	2	6	<b>11</b>	<b>13</b>	<b>24</b>
3	SMKKN Samarinda	8	8	3	5	<b>11</b>	<b>13</b>	<b>24</b>
4	SMKKN Makassar	11	8	5	4	<b>16</b>	<b>12</b>	<b>28</b>
5	SMKKN Manokwari	7	5	4	11	<b>11</b>	<b>16</b>	<b>27</b>
JUMLAH		<b>47</b>	<b>38</b>	<b>21</b>	<b>32</b>	<b>68</b>	<b>70</b>	<b>138</b>

**SMKKN KADIPATEN Berdasarkan Bidang Keahlian tahun 2023**

No	Nama	Jenis Kelamin	NIP	Pangkat	Jabatan	Bidang Keahlian
1	R. Sasa Aunilah, <a href="#">S.Ag.</a>	Laki-laki	196907141995031003	Pembina Tk. I / IV b	Guru Madya	Pendidikan Agama Islam
2	Setiasih, S.Pd.	Perempuan	197104062000032007	Pembina Tk. I / IV b	Guru Madya	Pendidikan Pancasila dan Kewarganegaraan
3	Nugroho Ponco Santoso, S.Pd.	Laki-laki	199309092019021002	Penata Muda / III a	Guru Pertama	Bahasa Indonesia
4	Qosim, S.Pd.	Laki-laki	199106092019021002	Penata Muda / III a	Guru Pertama	Bahasa Inggris
5	Romi Ahmad Husaini, S.Pd.	Laki-laki	199409232020121006	Penata Muda / III a	Guru Pertama	Pendidikan Jasmani, Olahraga, dan Kesehatan
6	Ika Sri Hadiati, S.Pd.	Perempuan	198808252014022005	Penata / III c	Guru Muda	Biologi
7	Haris Ady Saputra, S.Pd., M.Ed.	Laki-laki	198809292014021004	Penata Muda Tk. I / III b	Guru Pertama	Fisika
8	Drs. Atang Mulyana	Laki-laki	196607121995031001	Pembina Tk. I / IV b	Guru Madya	Kimia
9	Zuljalal Aziz, S.Hut., M.Pd.	Laki-laki	197710261998031002	Penata Tk. I / III d	Guru Muda	Teknik Inventarisasi dan Pemetaan Hutan
10	Sudianto, <a href="#">S.St.</a>	Laki-laki	197802191997031001	Penata Tk. I / III d	Guru Muda	Teknik Inventarisasi dan Pemetaan Hutan
11	Wati Riswati, S.Hut.	Perempuan	198610082009122005	Penata Tk. I / III d	Guru Muda	Teknik Inventarisasi dan Pemetaan Hutan

12	Fitriana Wulansari Permata, S.Hut.	Perempuan	198608262009122005	Penata / III c	Guru Muda	Teknik Inventarisasi dan Pemetaan Hutan
13	Qurrotu Ayunin, S.Hut., <a href="#">M.Sc.</a>	Perempuan	198206162006042001	Penata Tk. I / III d	Guru Muda	Teknik Konservasi Sumberdaya Hutan
14	Erik Setiawan, S.Hut., <a href="#">M.Si.</a>	Laki-laki	198209142009121002	Penata / III c	Guru Muda	Teknik Konservasi Sumberdaya Hutan
15	Henny Wahyuti, S.Hut.	Perempuan	197003102005022002	Pembina Tk. I / IV b	Guru Madya	Teknik Rehabilitasi dan Reklamasi Hutan
16	Malia Kurniawati, S.Hut., M.Pd.	Perempuan	197301041999032002	Pembina / IV a	Guru Madya	Teknik Rehabilitasi dan Reklamasi Hutan
17	Ari Darmawan, S.Hut.	Laki-laki	198601262009121003	Penata Tk. I / III d	Guru Muda	Teknik Rehabilitasi dan Reklamasi Hutan
18	M. Abdul Aris, S.Hut., <a href="#">M.Si.</a>	Laki-laki	196905061997031004	Pembina Tk. I / IV b	Guru Madya	Teknik Produksi Hasil Hutan
19	Titin Suhartini, S.Hut.	Perempuan	198211202009122005	Penata Tk. I / III d	Guru Muda	Teknik Produksi Hasil Hutan
20	Raswin, S.Hut.	Laki-laki	198104032009121009	Penata / III c	Guru Muda	Teknik Produksi Hasil Hutan
21	Ratna Kurniasih, S.Pd.	Perempuan	198906152014022002	Penata / III c	Guru Muda	Bimbingan Konseling
22	Silfia Susanti, S.Pd.	Perempuan	198807022014022005	Penata Muda Tk. I / III b	Guru Pertama	Bimbingan Konseling
23	Susi Tri Susila, S.Pd.	Perempuan	-	-	-	Bahasa Inggris (Honor)
24	Ahmad Rojab, S.Pd.I.	Laki-laki	-	-	-	Kewirausahaan (Honor)
25	Maitsa Munashohah, S.Pd.	Perempuan	-	-	-	Pendidikan Agama Islam (JPL)
26	Enos Tulak, S.Si.	Laki-laki	-	-	-	Pendidikan Agama Kristen (JPL)
27	Johanes Karjono, S.Ag.	Laki-laki	-	-	-	Pendidikan Agama Katolik (JPL)
28	<a href="#">Fajar Ramadani, S.Pd.</a>	<a href="#">Laki-laki</a>	-	-	-	Sejarah Indonesia (JPL)
29	Drs. Adang Saputra	Laki-laki	-	-	-	Seni Budaya (JPL)
30	<a href="#">Daryono, S.Pd.</a>	<a href="#">Laki-laki</a>	-	-	-	Seni Budaya (JPL)
31	<a href="#">Euis Cicih Puspita, S.Pd.</a>	<a href="#">Perempuan</a>	-	-	-	Seni Budaya (JPL)
32	Wahyu Mustika Ningsih, S. Pd	Perempuan	-	-	-	Sejarah Indonesia (JPL)
33	Siti Shofia Shaidah, S.Pd.	Perempuan	-	-	-	Matematika (JPL)
34	Syihabuddin Ahsan, S.Pd.	Laki-laki	-	-	-	Simulasi dan Komunikasi Digital (JPL)
35	<a href="#">Made Supartini, S.Pd.</a>	<a href="#">Perempuan</a>	-	-	-	Pendidikan Agama Hindu (JPL)

## SMKK PEKANBARU Berdasarkan Bidang Keahlian tahun 2023

No	Nama	Jenis Kelamin	NIP	Pangkat	Jabatan	Bidang Keahlian
1	SRIYONO, SP	Laki-laki	196805011997031004	Pembina / IV a	Guru Madya	Teknik Rehabilitasi dan Reklamasi Hutan (TRHH)
2	MARGI SANTOSO, S. Hut, MP	Laki-laki	197907092000031002	Penata Tk. I / III d	Guru Muda	Teknik Produksi Hasil Hutan (TPHH)
3	AURORA SARI DHARMA YANTI, S.Si	Perempuan	197601262009042003	Penata Tk. I / III d	Guru Muda	Kimia
4	DESIS TRI YENTI, S.Hut	Perempuan	198107282009122004	Penata Tk. I / III d	Guru Muda	Teknik Produksi Hasil Hutan (TPHH)
5	BINTI MASRUOH,S.Hut	Perempuan	198310082009122005	Penata Tk. I / III d	Guru Muda	Teknik Rehabilitasi dan Reklamasi Hutan (TRHH)
6	IKA HAPSARI RACHMANINGSIH, S.Hut	Perempuan	198611082009122007	Penata Tk. I / III d	Guru Muda	Teknik Inventarisasi dan Pemetaan Hutan (TIPH)
7	MUKHAMAD ARI HIDAYANTO, S.Hut	Laki-laki		Penata Tk. I / III d	Guru Muda	Teknik Rehabilitasi Reklamasi Hutan
8	FAKIHUDIN, SE	Laki-laki	197706082009031004	Penata Tk. I / III d	Guru Muda	Pendidikan Kewirausahaan (PKWU)
9	ADRIAN HELMAN, S.ST	Laki-laki	198407232005011001	Penata / III c	Guru Muda	Teknik Inventarisasi dan Pemetaan Hutan (TIPH)
10	LAMBOK P.SAGALA, S.Hut., M.Sc	Laki-laki	198610162009121006	Penata Tk. I / III d	Guru Muda	Teknik Rehabilitasi dan Reklamasi Hutan (TRHH)
11	FIRDAUS AMIR, S.Hut	Laki-laki	198501092005011002	Penata Muda Tk. I / III b	Guru Muda	Teknik Produksi Hasil Hutan (TPHH)
12	YUNITA SARI, S. PD., M.Pd.	Perempuan	198609102015022004	Penata Muda Tk. I / III b	Guru Pertama	Bahasa Indonesia
13	IMRON MUSLIMIN, S.Pd.I, M. Pd	Laki-laki	198611062015021002	Penata / III c	Guru Muda	Pendidikan Agama Islam
14	WIWIT HENDRA ASMARA, S. Pd	Laki-laki	198807232015021001	Penata / III c	Guru Muda	Bahasa Inggris
15	LINA HARYANTI, S.Pd	Perempuan	199009172015022004	Penata / III c	Guru Muda	Matematika
16	LUSIANA TAMPUBOLON, S. Hut	Perempuan	199505072019022002	Penata Muda/ III a	Guru Pertama	Teknik Inventarisasi dan Pemetaan Hutan (TIPH)
17	TONNY NAIBORHU, S.T	Laki-laki			Guru JPL	MATEMATIKA
18	DEWI SURYANI P., S.PAK.	Perempuan			Guru JPL	PENDINDIKAN AGAMA KRISTEN
19	NURSILA, S.Pd	Perempuan			Guru JPL	SEJARAH INDONESIA
20	ERI SUSANTI , S.Pd	Perempuan			Guru JPL	SENI BUDAYA
21	NADIYA YOLANDA,S.Pd	Perempuan			Guru JPL	BAHASA INDONESIA

22	ULFA SARI, S.Pd	Perempuan			Guru JPL	SENI BUDAYA
23	FATMI OKTARI, S.Pd	Perempuan			Guru JPL	BAHASA INGGRIS
24	RINALDI SYARFIANTO, ST	Laki-laki			Guru JPL	TEKNIK INFORMATIKA

**SMKK SAMARINDA Berdasarkan Bidang Keahlian tahun 2023**

No	Nama	Jenis Kelamin	NIP	Pangkat	Jabatan	Bidang Keahlian
1	Ramlan, S.Hut., M.P	Laki-laki	19741229 199403 1 002	Pembina / IV a	Guru Madya	Kehutanan TPHH
2	Drs. Rajamuddin	Laki-laki	19660715 199503 1 002	Pembina / IV a	Guru Madya	Fisika
3	Dra. Nurmini Hasyim	Perempuan	19660613 199503 2 001	Penata Tk. I	Guru Muda	Kimia
4	Kristo Lumiyus, S.P	Laki-laki	19760323 200501 1 009	Penata / III c	Guru Muda	Kehutanan TRRH
5	Samsul Arifin, S.Hut	Laki-laki	19790318 199903 1 002	Penata / III c	Guru Muda	Kehutanan TRRH
6	Desy Riviana, S.Hut	Perempuan	19841220 200912 2 005	Penata / III c	Guru Muda	Kehutanan TRRH
7	Elyya Novamalaisari, S.Hut., M.P	Perempuan	19861105 200912 2 006	Penata	Guru Muda	Kehutanan TRRH
8	Reny Supraba Irwan, S.Hut., M.P	Perempuan	19800514 200912 2 004	Penata Tk. I / III d	Guru Muda	Kehutanan TPHH
9	Martina, S.Hut., M.Sc	Perempuan	19820402 200912 2 004	Penata / III c	Guru Ahli Muda	Kehutanan TPHH
10	Shindy Serani, S.Pd.	Perempuan	19871215 201502 2 004	Penata Muda Tk. I / III b	Guru Pertama	Bahasa Inggris
11	Devi Nurmala, S.Hut	Perempuan	19881205 201502 2 001	Penata Muda Tk. I / III b	Guru Pertama	Kehutanan TRRH
12	Catur Winanti, S.Pd.Si	Perempuan	19910115 201502 2 004	Penata Muda Tk. I / III b	Guru Pertama	Matematika
13	Aliansyah, S.Pd	Laki-laki	19911113 201502 1 005	Penata Muda Tk. I / III b	Guru Pertama	Bahasa Indonesia
14	Tatang Suhendra, S.Pd	Laki-laki	19910901 201902 1 001	Penata Muda / III a	Guru Ahli Pertama	Pendidikan Jasmani, Olahraga, dan Kesehatan
15	Aziz Lutfi, S.Pd	Laki-laki	19920524 201902 1 002	Penata Muda / III a	Guru Ahli Pertama	Pendidikan Agama Islam

16	Muhammad Chandiq Harisma, S.Pd	Laki-laki	19941010 201902 1 001	Penata Muda / III a	Guru Ahli Pertama	Bimbingan dan Konseling
17	Normayanti, S.Pd	Perempuan			JPL	Bahasa Inggris
18	Maiherling, S.Th	Laki-laki			JPL	Pendidikan Agama Kristen
19	Serafia Elisabeth, S.Ag	Perempuan			JPL	Pendidikan Agama Katolik
20	Ni Made Dwi Melantika, S.Pd	Perempuan			JPL	Pendidikan Agama Hindu
21	Dra. Munasih	Perempuan			JPL	Sejarah Indonesia
22	Enyta Ramadisae Putri, M. Pd., Gr.	Perempuan			JPL	Matematika
23	Elyya Novamalaisari, S. Hut., M. P.	Perempuan		Penata / III c	Guru Muda	Teknik Rehabilitasi dan Reklamasi Hutan
24	Tony Tawakaluddin	Laki-laki			JPL	Pendidikan Pancasila dan Kewarganegaraan
25	Padlian Nor Fahmi, S.Pd	Laki-laki			JPL	Simulasi dan Komunikasi Digital

#### SMKK Makassar Berdasarkan Bidang Keahlian tahun 2023

No	Nama	Jenis Kelamin	NIP	Pangkat	Jabatan	Bidang Keahlian
1	Drs. Ahmad Syihabi	Laki-Laki	196706161995031004	Pembina Tingkat I (IV/b)	Guru Madya	Fisika
2	Fathurrahman, S.Hut., M.Sc.	Laki-Laki	197609101997031003	Penata Tingkat I (III/d)	Guru Muda	Teknik Inventarisasi dan Pemetaan Hutan
3	Akhmad Syukur, S.Hut.	Laki-Laki	198408132009121006	Penata Tingkat I (III/d)	Guru Muda	Teknik Inventarisasi dan Pemetaan Hutan
4	Kusmayanti, S.Hut.,M.Hut.	Perempuan	198402262009122006	Penata Tingkat I (III/d)	Guru Muda	Teknik Rehabilitasi dan Reklamasi Hutan
5	Nur Qalbi, S.Hut.,M.Hut.	Perempuan	198612302009122008	Penata Tingkat I (III/d)	Guru Muda	Teknik Rehabilitasi dan Reklamasi Hutan
6	Ira Ekawaty Hafid, S.Hut.,M.Hut.	Perempuan	198302062009122003	Penata (III/c)	Guru Muda	Teknik Rehabilitasi dan Reklamasi Hutan
7	Rr. Dian Pristia, S.Psi.,M.A	Perempuan	198105062009122002	Penata (III/c)	Guru Pertama	Bimbingan Konseling
8	Iskandar Hafid, S.Hut.,M.Hut.	Laki-Laki	198109152009121004	Penata (III/c)	Guru Muda	Teknik Konservasi Sumber Daya Hutan
9	Bangun Dwi Prasetyo, S.Hut.,M.Sc.	Laki-Laki	198604092009121012	Penata (III/c)	Guru Muda	Teknik Konservasi Sumber Daya Hutan



10	Septian Perdana Putra Pahar, S.Hut.,M.Hut.	Laki-Laki	198809012014021003	Penata Muda Tingkat I (III/b)	Guru Pertama	Teknik Inventarisasi dan Pemetaan Hutan
11	Rahmat Hamzah, S.Hut	Laki-Laki	198309302003121005	Penata Muda Tingkat I (III/b)	Guru Pertama	Teknik Konservasi Sumber Daya Hutan
12	Febby Litta Viani, S.Pd.	Perempuan	198802162014022005	Penata Muda Tingkat I (III/b)	Guru Pertama	Bimbingan Konseling
13	Marwan, S.Pd	Laki-Laki	198809162015021003	Penata Muda Tingkat I (III/b)	Guru Pertama	Matematika
14	Jumiati, M.Pdk	Perempuan	196612302000032001	Pembina (IV/a)	Guru Madya	Pend. Agama Katolik
15	Drs.Alexander Sariang	Laki-laki	196411062001121001	Pembina Tingkat I (IV/b)	Guru Madya	Bahasa Inggris
16	Hasrah Atih Hamsen, S.Pd.,M.Pd	Perempuan	197405121996031002	Pembina (IV/a)	Guru Madya	PPKn
17	Askin, S.Pd	Laki-laki	197612142010011001	Penata Muda (III/a)	Guru Pertama	PJOK
18	Erma Damayanti, S. Pd. Gr., M. Pd	Perempuan		Pembina / IV a	Guru Madya	Kimia
19	Muh. Ilyas, S. Hut., M.p	Laki-Laki		Penata Muda Tingkat I (III/b)	Guru Muda	Teknik Konservasi Sumber Daya Hutan
20	Nurdyanti Suaedy, S.Pd., M.Pd.	Perempuan	-	-	JPL	Matematika
21	Ansar, S. Pd., M. Pd	Laki-Laki			JPL	Pendidikan Agama Islam
22	Masniawati, S.Pd	Perempuan	-	-	JPL	Sejarah
23	Nur'alifah Ilyana, S. Pd	Perempuan			JPL	Bahasa Inggris
24	Sulaiman Hanan, S.Pd.	Laki-laki	-	-	JPL	Seni Budaya
25	Andy Rafi, S.Kom.,M.Kom.	Laki-laki	-	-	-	Teknik Informatika
26	Hasma, SP	Perempuan	-	-	JPL	Biologi
27	Gunardi, S. Pd	Laki-Laki			JPL	PJOK
28	Munadhir, S.Pd, M.Pd	Laki-laki	-	-	JPL	Kewirausahaan

No	Nama	Jenis Kelamin	NIP	Pangkat	Jabatan	Bidang Keahlian
1	Drs. Rizard Markus Haaron Waas	Laki-laki	196906071995031006	Pembina Tk. I, IV/b	Guru Madya	Teknik Konservasi SDH
2	Rahman Rahim, S.Hut	Laki-laki	197009261998031006	Pembina Tk. I, IV/b	Guru Madya	Teknik Konservasi SDH
3	Erich R. Goulap, S.Hut, <a href="#">M.Si</a>	Laki-laki	197409172000031003	Pembina, IV/a	Guru Madya	Teknik Produksi Hasil Hutan
4	Asep Sudrajat, S.Hut, <a href="#">M.Si</a>	Laki-laki	197606011996031006	Penata Tk. I, III/d	Guru Muda	Teknik Produksi Hasil Hutan
5	Fajar Purwanti, S.Pd	Perempuan	198606232010042001	Penata / III c	Guru Muda	Bahasa Inggris
6	Dorkas Rumawak, S. PAK	Perempuan	197602012010042001	Penata Muda Tk.I, III/b	Guru Pertama	Pendidikan Agama Kristen
7	Samuel Sampe Sembo, ST	Laki-laki	198202132010041001	Penata / III c	Guru Muda	Kimia
8	Yustina Ganna Timang, SP	Perempuan	197112162012132002	Penata / III c	Guru Muda	Teknik Produksi Hasil Hutan
9	Niken Arista Wardani, SPd	Perempuan	198912022015022002	Penata Muda Tk.I, III/b	Guru Pertama	Penjaskes
10	Qhoiril Ryan Firnanda, SPd.I	Laki-laki	199301262020121001	Penata Muda, III/a	Guru Pertama	Pendidikan Agama Islam
11	Ayu Putri Kusumaningrum, S.Hut	Perempuan	199602222020122006	Penata Muda, III/a	Guru Pertama	Teknik Konservasi SDH
12	Hariyono, S. Pd., M. M	Laki-laki		Pembina Tk. I, IV/b	Guru Madya	Bahasa Indonesia
13	Ivone F. Kalalo, S. Ag	Perempuan			Guru JPL	Pendidikan Agama Katolik
14	Marie Ellen Tahitoe, S. Hut				Guru JPL	Teknik Konservasi SDH
15	Meriyanti Totong, S.Pd	Perempuan	-	-	Honorer	Matematika
16	Mery, S. Pd	Perempuan			Guru JPL	Bahasa Inggris
17	Sri Wulan Selly, S. Pd	Perempuan			PPPK	PPKN
18	Yuli Bu'tu, SPd	Perempuan	-	-	PPPk	Bahasa Indonesia
19	Naomi Amsyiamsum, S.Pd	Perempuan	-	-	Guru JPL	Seni Budaya
20	Abdul Azis, SE	Laki-laki	-	-	Guru JPL	Teknik Produksi Hasil Hutan
21	Aris T. Syahputra, <a href="#">M.Sc</a>	Laki-laki	-	-	Guru JPL	Teknik Konservasi SDH
22	Aripa Sandalembang, S. Si	Perempuan			PPPK	Kimia
23	Fahrid. G. Cinda, S.Hut	Laki-laki	-	-	Guru JPL	Teknik Konservasi SDH
24	Raras Pramesti, S. Pd	Perempuan			Guru JPL	Kewirausahaan
25	Sigmund Paiki, S.Hut	Laki-laki	-	-	Guru JPL	Teknik Konservasi SDH
26	Yuniati R. Wanaha, S.Hut	Perempuan	-	-	Guru JPL	Teknik Konservasi SDH
27	Rinjani, S.Pd, M.Psi	Perempuan	-	-	Guru JPL	Bimbingan Konseling

**B 17. Jumlah Guru di SMKKN Berdasarkan Jenjang Jabatan**

NO	NAMA SEKOLAH	Pertama		Muda		Madya		PPPK		Honorer		JPL		Total		Total
		L	P	L	P	L	P	L	P	L	P	L	P	L	P	
1	SMKKN Kadipaten	4	1	5	6	3	3	0	0	1	1	6	5	19	16	35
2	SMKKN Pekanbaru	1	1	7	6	1	0	0	0	0	0	2	6	11	13	24
3	SMKKN Samarinda	4	3	2	5	2	0	0	0	0	0	3	5	11	13	24
4	SMKKN Makassar	3	2	5	3	1	1	0	0	0	0	7	6	16	12	28
5	SMKKN Manokwari	1	3	2	2	4	0	0	3	0	1	4	7	11	16	27
JUMLAH		13	10	21	22	11	4	0	3	1	2	22	29	68	70	138

**B 18. Jumlah Guru di SMKKN Berdasarkan Bidang Studi**

NO	NAMA SEKOLAH	Teknik Rehabilitasi Reklamasi Hutan		Teknik Konservasi SDH		Teknik Inventarisasi Pemetaan		Teknik Produksi Hasil Hutan		PPKN		Lainnya (Matematika dll)		Total		Total
		L	P	L	P	L	P	L	P	L	P	L	P	L	P	
1	SMKKN Kadipaten	1	2	1	1	2	2	2	1	0	1	13	9	19	16	35
2	SMKKN Pekanbaru	3	1	0	0	1	2	2	1	0	0	5	9	11	13	24
3	SMKKN Samarinda	2	2	0	0	0	0	1	3	1	0	7	8	11	13	24
4	SMKKN Makassar	0	3	4	0	3	0	0	0	0	1	9	8	16	12	28
5	SMKKN Manokwari	0	0	5	3	0	0	3	1	0	1	3	11	11	16	27
JUMLAH		6	8	10	4	6	4	8	6	1	3	37	45	68	70	138

**B. 19. LOKASI PKL SISWA SMKKN TAHUN 2023****Lokasi PKL Siswa SMKKN Kadipaten Tahun 2023**

No	Lokasi PKL	Jumlah Siswa Magang		Kelas
		L	P	
1	Perhutani PHW Jember	19	7	XI
2	UPT Tahura Raden Suryo Jawa Timur	19	7	XI
3	Pusat Suaka Satwa Elang Jawa, Loji	20	6	XI
4	Stasiun Penelitian, Cikinaki	20	6	XI
5	CDK Wilayah 3 Jawa Tengah	20	6	XI
6	CDK wilayah 2 Jawa Tengah	20	6	XI
7	Perhutani KPH Jember Jawa Timur	20	6	XI
8	Perhutani KPH Parengan Jawa Timur	20	6	XI
9	KHDTK Rumpin	73	34	XI
10	KHDTK Jampang Tengah	73	34	XI
11	Persemaian Modern dan Pusat Sumber Benih Rumpin	73	34	XI

**Lokasi PKL Siswa SMKKN Makassar Tahun 2023**

70

No	Lokasi PKL	Jumlah Siswa Magang		Kelas
		L	P	
1	KHDTK Malili Luwu Timur	76	26	X
2	Manggala Agni Daops II Malili Luwu Timur	76	26	X
3	APHI Komda Kalimantan Tengah	52	15	XI
4	PT. Santan Borneo Abadi Kalimantan Timur	26	8	XI
5	Perum Perhutani KPH Malang	26	8	XII
6	Perum Perhutani KPH Pasuruan	27	7	XII
7	Balai Besar Taman Nasional Bromo Tengger Semeru	26	7	XII

**Lokasi PKL Siswa SMKKN Pekanbaru Tahun 2023**

No	Lokasi PKL	Jumlah Siswa Magang		Kelas
		L	P	
1	PT. ARARA ABADI, RIAU	74	32	X
2	PT. RIAU ANDALAN PULP AND PAPER, RIAU	48	18	XII
3	PT. SUMATERA RIANG LESTARI, RIAU	1	-	XII
4	PT. TOBA PULP LESTARI, SUMATERA UTARA	1	-	XII
5	BPDASHL INDRAGIRI ROKAN, RIAU	1	-	XII

## Lokasi PKL Siswa SMKKN Manokwari Tahun 2023

No	Lokasi PKL	Jumlah Siswa Magang		Kelas
		L	P	
	Perum Perhutani Divisi Regional Jawa Timur			
1	KPH Banyuwangi Utara	22	4	Kelas XII
2	KPH Banyuwangi Selatan	22	5	
3	Balai Taman Nasional Baluran	18	10	Kelas XII
	<b>Jurusan Teknik Koservasi SDH (TKSDH)</b>			
1	Taman Nasional Bogani Nani Wartabone, Bolaang Mongondow, Sulawesi Utara	19	9	Kelas XI
	<b>Teknik Produksi Hasil Hutan (TPHH)</b>	6	0	
1	PT. Wijaya Sentosa, Kab. Wasior, Papua Barat	2	2	
2	PT. Yotefa Sarana Timber, Kab. Bintuni, Papua Barat	5	1	
3	PT. Teluk Bintuni Mina Agro Karya, Kab. Bintuni, Papua Barat	8	4	Kelas XI
4	PT. Wapoga Mutiara Timber, Kab. Sarmi, Papua			
5	PT. Salaki Mandiri Sejahtera, Kab. Sarmi, Papua			
6	PT. Bina Balantak Utama, Kab. Sarmi, Papua			

No	Lokasi PKL	Jumlah Siswa Magang		Kelas
		L	P	
7	PT. Bintang Lima Makmur, Kab. Buru, Maluku			
8	PT. Gema Hutani Lestari, Kab. Buru Selatan, Maluku			
9	PT. Nusa Padma Corporation, Kab. Buru Selatan, Maluku			
10	PT. Wainibe Wood Industries, Kab. Buru Selatan, Maluku	4	2	
11	PT. Pancakarya, Kab. Buru Selatan, Maluku	4	2	



**B. 20. Daftar Sarana Prasarana Pendukung Kegiatan Siswa SMK Kehutanan Negeri Lingkup BP2SDM**

No	Nama Sarana/Prasarana	Satuan	SMKKN Pekanbaru	SMKKN Kadipaten	SMKKN Samarinda	SMKKN Makassar	SMKKN Manokwari
<b>A. Terkait Pembelajaran</b>							
1	Kelas	Ruangan	9	13	9	12	20
2	Laboratorium	Ruangan	2	3	3	5	1
3	Perpustakaan	Ruangan	1	1	1	1	1
4	Workshop/bengkel	Ruangan	2	1	1	1	0
5	Arboretum	Unit	1	0	0	0	0
6	Greenhouse	Unit	1	1	0	1	0
7	Persemaian	Unit	1	1	1	1	1
8	Komputer/laptop Siswa	Unit	70	64	40	101	30
9	Komputer/Laptop Guru/pegawai	Unit	38	41	24	28	11
10	Alat Praktek/alat lab (theodolit, haga, chainsaw, dll)	Unit	25	17	230	285	
11	Ruang Multimedia	Ruangan	1		1		0
<b>B. Pendukung</b>							
1	Gedung Kantor	Unit	2	2	1	1	2
2	Asrama	Kamar	4	5	6	5	8
3	Ruang Makan dan Dapur	Unit	1	1	1	1	2
4	Aula	Unit	1	1	1	1	1
5	Lapangan olahraga	Unit	5	1	2	4	3
6	Ruang Kesiswaan	Unit	1	1	1	1	1
7	Rumah Dinas	Unit	22	20	24	32	38
8	Bus/mini bus siswa	Unit	1	2	3	2	1

## **C. DAFTAR PENYELENGGARAAN DIKLAT LINGKUNGAN HIDUP DAN KEHUTANAN**









## 1. Jumlah Peserta Diklat Aparatur dan Non Aparatur

No.	Unit Kerja	Jumlah SDM Aparatur dan Non Aparatur LHK Dalam Bidang Diklat Administrasi, Teknis dan Fungsional		Jumlah	
		Target	Realisasi	Target	Realisasi
1	Pusdiklat SDM LHK	2.530	2.531	2.530	2.531
2	BPLHK Bogor	180	190	180	190
3	BPLHK Kadipaten	90	90	90	90
4	BPLHK Pematang Siantar	131	131	131	131
5	BPLHK Pekanbaru	641	641	641	641
6	BPLHK Samarinda	822	820	822	820
7	BPLHK Makassar	90	90	90	90
8	BPLHK Kupang	90	90	90	90
<b>JUMLAH</b>		<b>4.574</b>	<b>4.583</b>	<b>4.574</b>	<b>4.583</b>

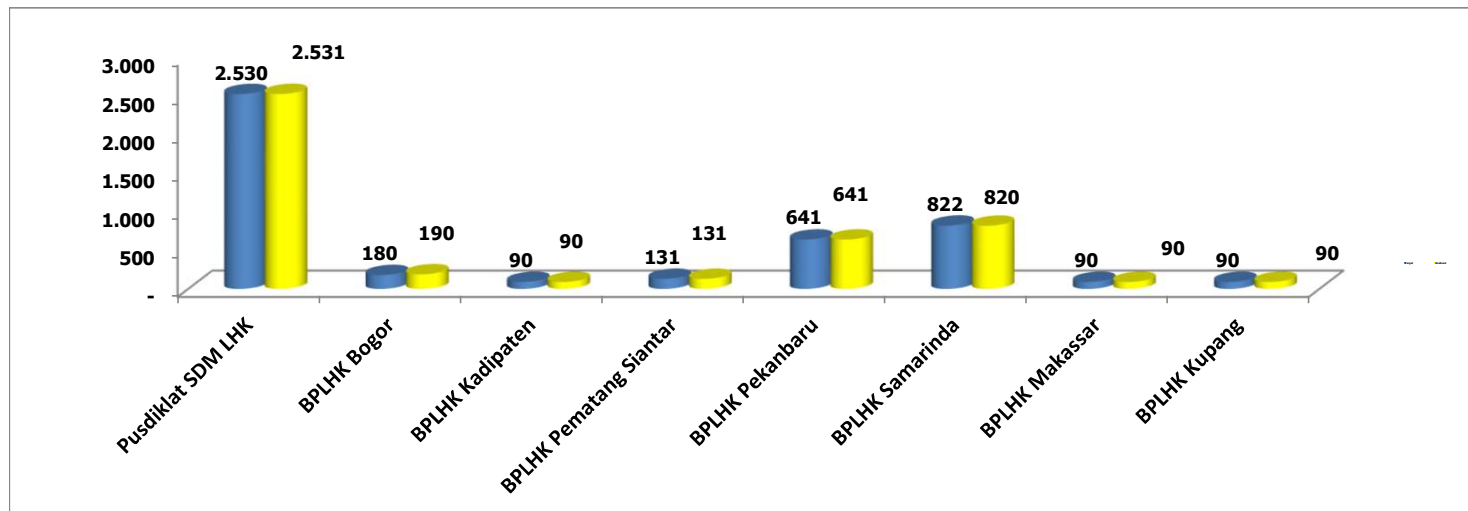

Gambar 8 Grafik Penyelenggaraan Diklat Berdasarkan Unit Kerja

## 2. Penyelenggaraan Diklat Aparatur dan Non Aparatur di Pusat Diklat SDM LHK

No	Jenis Diklat	Lama Diklat (Hari)	Peserta (Orang)			Jumlah	Waktu Pelaksanaan
			Rencana	Realisasi			
				Lk	Pr		
<b>PUSDIKLAT SDM LHK</b>		-	<b>2.595</b>	<b>1.559</b>	<b>1.037</b>	<b>2.596</b>	
<b>A</b>	<b>PELATIHAN SDM APARATUR LHK YANG DI TINGKATKAN 6745.DCE.001</b>	-	<b>2.071</b>	<b>1.163</b>	<b>908</b>	<b>2.071</b>	
1	Pelatihan Dasar-Dasar AMDAL Angkatan I Tahun 2023		29	16	13	29	14/03/2023 s/d 21/03/2023
2	Pembentukan PEH Tingkat Ahli		33	13	20	33	05/04/2023 s/d 17/04/2023
3	Pembentukan PEDAL		30	13	17	30	05/04/2023 s/d 14/04/2023
4	Pelatihan Dasar-Dasar AMDAL Angkatan II Tahun 2023		29	15	14	29	20/03/2023 s/d 03/04/2023
5	Pelatihan Fungsional PEH Terampil		36	19	17	36	08/05/2023 s/d 19/05/2023
6	Pelatihan Dasar-Dasar Amdal Angkatan 3		29	16	13	29	09/05/2023 s/d 16/05/2023
7	TOT Penyamaan Persepsi Pengampu PKA PKP		38	28	10	38	15/05/2023 s/d 27/05/2023
8	Pelatihan Fungsional Pembentukan PPLH		40	10	30	40	12/06/2023 s/d 28/06/2023
9	Pembentukan Fungsional Pengendali Dampak Lingkungan (PEDAL) Angkatan 2		30	18	12	30	14/06/2023 s/d 21/06/2023
10	Pelatihan Dasar-Dasar Penyuluhan bagi Penyuluh Kehutanan Tingkat Ahli		29	12	17	29	03/07/2023 s/d 22/07/2023
11	Pengendali Dampak Lingkungan Angkatan 3		30	9	21	30	04/07/2023 s/d 12/07/2023
12	Pelatihan Dasar-Dasar Penyuluhan bagi Penyuluh Kehutanan Tingkat Terampil		30	13	17	30	13/07/2023 s/d 02/08/2023
13	Pelatihan Fungsional Pejabat Pengawas Lingkungan Hidup Angkatan II Tahun 2023		38	18	20	38	01/08/2023 s/d 16/08/2023
14	Pelatihan Training of Trainer (ToT) Subtansi Pelatihan Pengukuran dan Pemetaan Batas Kawasan		40	34	6	40	27/02/2023 s/d 03/03/2023
15	Pelatihan Pengukuran dan Pemetaan Batasan Kawasan Hutan		37	22	15	37	14/03/2023 s/d 23/03/2023
16	Dasar-Dasar Amdal Kerjasama penjaminan mutu dengan PPSDM AP, Kementerian Perhubungan		30	18	12	30	27/03/2023 s/d 04/04/2023
17	Pelatihan Fungsional Pejabat Pengawas Lingkungan Hidup Angkatan III Tahun 2023		39	29	10	39	22/08/2023 s/d 06/09/2023
18	Pelatihan Penilaian AMDAL dan Uji Kelayakan Lingkungan Hidup		30	14	16	30	21/08/2023 s/d 02/09/2023
19	ToT Refreshment Penyamaan Persepsi Pengampu PKA PKP		59	20	39	59	22/05/2023 s/d 15/06/2023
20	Pelatihan Pembentukan PPLH BPSDMD Provinsi Jawa Tengah		31	17	14	31	05/05/2023 s/d 26/05/2023
21	Pelatihan Pembentukan Pedal BPSMD Provinsi Jawa Barat		40	23	17	40	30/05/2023 s/d 06/06/2023
22	Pelatihan dasar AMDAL angkatan I (BSI LHK)		30	15	15	30	19/06/2023 s/d 23/06/2023

Data dan Informasi 2023

23	Pelatihan Dasar Amdal Angkatan II (BSI LHK)		28	16	12	28	08/08/2023 s/d 15/08/2023
24	Pelatihan Dasar Amdal Angkatan III (BSI LHK)		28	13	15	28	11/09/2023 s/d 19/09/2023



25	Pelatihan fungsional Pejabat Pengawas Lingkungan Hidup Angkatan IV Tahun 2023		38	15	23	38	12/09/2023 s/d 27/09/2023
26	Pelatihan fungsional Pejabat Pengawas Lingkungan Hidup Angkatan V Tahun 2023		35	16	19	35	12/09/2023 s/d 04/10/2023
27	Pelatihan Penilaian AMDAL dan Uji Kelayakan Lingkungan Hidup angkatan II		30	15	15	30	25/09/2023 s/d 07/10/2023
28	Pelatihan Perlindungan dan Pengamanan Hutan bagi Polisi Kehutanan Angkatan I s/d 10		390	358	32	390	19/09/2023 s/d 23/11/2023
29	Pelatihan Penilaian Mutu Bibit Tanaman Hutan		30	18	12	30	05/10/2023 s/d 11/10/2023
30	Pelatihan Dasar CPNS Tahun 2023		36	20	16	36	19/06/2023 s/d 11/10/2023
31	Dasar-Dasar Penyuluhan bagi Penyuluh Lingkungan Hidup Angkatan I		30	14	16	30	11/10/2023 s/d 03/11/2023
32	Dasar-Dasar Penyuluhan bagi Penyuluh Lingkungan Hidup Angkatan II		30	11	19	30	11/10/2023 s/d 03/11/2023
33	Pelatihan Kompetensi Pengadaan Barang/Jasa Pemerintah Level 1		36	17	19	36	13/10/2023 s/d 28/10/2023
34	Pelatihan Fungsional Pejabat Pengawas Lingkungan Hidup Angkatan VI Tahun 2023		34	17	17	34	20/10/2023 s/d 04/11/2023
35	Pelatihan fungsional Pejabat Pengawas Lingkungan Hidup Angkatan VII Tahun 2023		30	13	17	30	20/10/2023 s/d 08/11/2023
36	Pelatihan Penilaian Mutu Bibit Tanaman Hutan angkatan II		30	19	11	30	09/11/2023 s/d 16/11/2023
37	Pelatihan Kepemimpinan Pengawas (PKP)		39	29	10	39	12/07/2023 s/d 15/11/2023
38	Pelatihan Asesmen konflik Tenurial Kawasan hutan tahun 2023		16	8	8	16	28/11/2023 s/d 08/12/2023
39	MOOC PUG batch 1		80	22	58	80	11/09/2023 s/d 15/09/2023
40	MOOC PUG batch 2		67	21	46	67	25/09/2023 s/d 29/09/2023
41	MOOC PUG batch 3		50	15	35	50	09/10/2023 s/d 13/10/2023
42	MOOC PUG batch 4		48	8	40	48	23/10/2023 s/d 27/10/2023
43	MOOC PUG batch 5		58	18	40	58	06/11/2023 s/d 10/11/2023
44	MOOC PUG batch 6		32	12	20	32	20/11/2023 s/d 24/11/2023
45	Pelatihan Kepemimpinan Administrator (PKA)		40	33	7	40	02/08/2023 s/d 01/12/2023
46	Pelatihan fungsional Pejabat Pengawas Lingkungan Hidup Angkatan IX Tahun 2023		38	21	17	38	17/11/2023 s/d 09/12/2023
47	Pelatihan fungsional Pejabat Pengawas Lingkungan Hidup Angkatan VIII Tahun 2023		41	22	19	41	17/11/2023 s/d 13/12/2023

81

<b>B</b>	<b>PELATIHAN SDM NON APARATUR LHK YANG DITINGKATKAN 5441.SCE.001</b>		<b>459</b>	<b>341</b>	<b>119</b>	<b>460</b>	
1	Pelatihan Penyusunan Rencana Kelola Perhutanan Sosial	-	40	31	9	40	22/05/2023 s/d 01/06/2023
2	Pelatihan Pembibitan Vegetatif Multi Purpose Tree Species (MPTS) Angkatan I		40	33	7	40	05/06/2023 s/d 10/06/2023
3	Pelatihan Ganis Perencana Wisata Alam		40	35	5	40	06/06/2023 s/d 16/06/2023
4	Pelatihan Pembibitan Vegetatif Multi Purpose Tree Species (MPTS) Angkatan 2		40	36	4	40	15/06/2023 s/d 21/06/2023
5	Pelatihan Calon Auditor VLK Industri		23	13	10	23	16/01/2023 s/d 28/01/2023

6	Pelatihan Pengarus Utama Gender (PUG) II		21	7	14	21	27/01/2023 s/d 31/01/2023
7	Pelatihan Calon Auditor VLHH Kayu Industri		32	17	15	32	20/02/2023 s/d 02/03/2023
8	Pelatihan Dasar-Dasar Amdal		13	8	5	13	21/02/2023 s/d 28/02/2023
9	Dasar-Dasar Amdal Angkatan 2		30	17	13	30	12/07/2023 s/d 20/07/2023
10	Pelatihan Calon Auditor Pengelolaan hutan Lestari untuk Hutan Negara		22	17	5	22	31/07/2023 s/d 15/08/2023
11	Pelatihan Calon Auditor VLHH Kayu pada Industri		18	12	6	18	04/09/2023 s/d 15/09/2023
12	Pelatihan Pengamanan Hutan Berbasis Masyarakat (Community Patrol)		40	37	3	40	09/10/2023 s/d 14/10/2023
13	Pelatihan penyusunan rencana kelola perhutanan sosial di kab. Sumba barat		40	31	7	38	16/10/2023 s/d 20/10/2023
14	Bimbingan Teknis Budidaya Maggot BSF		30	16	14	30	20/11/2023 s/d 20/11/2023
15	Pelatihan pengolahan sampah organik untuk budidaya maggot Black Soldier Fly (BSF)		30	31	2	33	18/12/2023 s/d 20/12/2023
<b>C</b>	<b>DIKLAT VOKASI TENAGA TEKNIS BIDANG LHK YANG BERORIENTASI INDUSTRI DAN WIRUSAHA 5441.SCE.002</b>		<b>65</b>	<b>55</b>	<b>10</b>	<b>65</b>	
1	Pelatihan Ganis PH Perencanaan Hutan		<b>35</b>	<b>31</b>	<b>4</b>	<b>35</b>	25 Jan 2023 s/d 14 Mar 2023
2	Pelatihan Digital Marketing bagi Lulusan SMK Kehutanan		<b>30</b>	<b>24</b>	<b>6</b>	<b>30</b>	12 Jul 2023 s/d 18 Jul 2023

## 3. Penyelenggaraan Diklat Aparatur dan Non Aparatur di BPLHK BOGOR

No	Jenis Diklat	Lama Diklat (Hari)	Peserta (Orang)			Jumlah	Waktu Pelaksanaan
			Rencana	Realisasi			
				Lk	Pr		
	<b>BPLHK BOGOR</b>	-	<b>270</b>	<b>220</b>	<b>60</b>	<b>280</b>	
<b>A</b>	<b>PELATIHAN SDM APARATUR LHK YANG DI TINGKATKAN 6745.DCE.001</b>		<b>30</b>	<b>11</b>	<b>19</b>	<b>30</b>	
1	Pelatihan Pengelolaan Analisis Data dan Pelaporan		30	11	19	30	15 Jun 2023 s/d 21 Jun 2023
	<b>B PELATIHAN SDM NON APARATUR LHK YANG DITINGKATKAN 5441.SCE.001</b>	-	<b>150</b>	<b>130</b>	<b>30</b>	<b>160</b>	
1	Pelatihan pemandu wisata alam	-	30	19	11	30	07 Aug 2023 s/d 12 Aug 2023
2	Pelatihan SIG Berbasis Ponsel		30	27	3	30	24 Sep 2023 s/d 27 Sep 2023
3	Pelatihan Pengendalian kebakaran hutan dan lahan bagi manggala Agni dan MPA		30	26	4	30	09 Oct 2023 s/d 14 Oct 2023
4	Pelatihan Penggunaan Drone untuk Bidang Lingkungan Hidup dan Kehutanan		30	28	2	30	11 Oct 2023 s/d 14 Oct 2023
5	Pelatihan pembibitan vegetatif bekerjasama dengan BPSKL wilayah Kalimantan		30	30	10	40	06 Nov 2023 s/d 09 Nov 2023
	<b>C DIKLAT VOKASI TENAGA TEKNIS BIDANG LHK YANG BERORIENTASI INDUSTRI DAN WIRSAUSAHA 5441.SCE.002</b>		<b>90</b>	<b>79</b>	<b>11</b>	<b>90</b>	
1	Pelatihan pengamanan hutan berbasis masyarakat (community patrol)		30	29	1	<b>30</b>	20 Feb 2023 s/d 24 Feb 2023
2	Pelatihan pemasaran produk multiusaha kehutanan		30	20	10	<b>30</b>	06 Mar 2023 s/d 10 Mar 2023
3	Pelatihan Silvofishery pada Kawasa Mangrove		30	30	-	<b>30</b>	08 May 2023 s/d 11 May 2023

## 4. Penyelenggaraan Diklat Aparatur dan Non Aparatur di BPLHK KADIPATEN

No	Jenis Diklat	Lama Diklat (Hari)	Peserta (Orang)			Jumlah	Waktu Pelaksanaan
			Rencana	Realisasi			
				Lk	Pr		
	<b>BPLHK KADIPATEN</b>	<b>0</b>	<b>180</b>	<b>134</b>	<b>46</b>	<b>180</b>	
<b>A</b>	<b>PELATIHAN SDM APARATUR LHK YANG DI TINGKATKAN 6745.DCE.001</b>		<b>30</b>	<b>18</b>	<b>12</b>	<b>30</b>	
1	Pembuatan Rancangan Agroforestry		30	18	12	30	3 Mar 2023 s/d 18 Mar 2023
			-	-	-	-	
<b>B</b>	<b>PELATIHAN SDM NON APARATUR LHK YANG DITINGKATKAN 5441.SCE.001</b>	<b>0</b>	<b>60</b>	<b>42</b>	<b>18</b>	<b>60</b>	
1	Pembinaan KTH Responsif Gender		30	17	13	30	14 Feb 2023 s/d 17 Feb 2023
2	Pelatihan Sistem Informasi Geografis Berbasis Ponsel		30	25	5	30	08 May 2023 s/d 11 May 2023
<b>C</b>	<b>DIKLAT VOKASI TENAGA TEKNIS BIDANG LHK YANG BERORIENTASI INDUSTRI DAN WIRUSAHA 5441.SCE.002</b>		<b>90</b>	<b>74</b>	<b>16</b>	<b>90</b>	
1	Budiaya Lebah Madu Kelulut (Trigona Spp)Pembinaan KTH Responsif Gender		30	25	5	30	14 Feb 2023 s/d 17 Feb 2023
2	Pembuatan Pupuk Bokashi		30	26	4	30	15 Mar 2023 s/d 18 Mar 2023
3	Pelatihan Pengolahan Sampah Organik untuk Budidaya Maggot Black Soldier Fly (BSF)		30	23	7	30	28 Oct 2023 s/d 31 Oct 2023

## 5. Penyelenggaraan Diklat Aparatur dan Non Aparatur di BPLHK Pematang Siantar

No	Jenis Diklat	Lama Diklat (Hari)	Peserta (Orang)			Jumlah	Waktu Pelaksanaan
			Rencana	Realisasi			
				Lk	Pr		
	<b>BPLHK PEMATANG SIANTAR</b>		<b>221</b>	<b>140</b>	<b>81</b>	<b>221</b>	
<b>A</b>	<b>PELATIHAN SDM APARATUR LHK YANG DI TINGKATKAN 6745.DCE.001</b>		<b>31</b>	<b>20</b>	<b>11</b>	<b>31</b>	
1	Aplikasi GNSS untuk Survei dan Pemetaan	-	31	20	11	31	03 May 2023 s/d 09 May 2023
<b>B</b>	<b>PELATIHAN SDM NON APARATUR LHK YANG DITINGKATKAN 5441.SCE.001</b>		<b>100</b>	<b>80</b>	<b>20</b>	<b>100</b>	
1	Pemetaan Partisipatif Sumber Daya Wilayah		30	18	12	30	13 Feb 2023 s/d 17 Feb 2023
2	Pemandu Wisata Alam		30	22	8	30	03 May 2023 s/d 11 May 2023
3	Pelatihan Pengendalian Kebakaran Hutan dan Lahan Bagi Manggala Agni 1 (Fire Crew 1)		40	40	-	40	05 Jun 2023 s/d 10 Jun 2023
<b>C</b>	<b>DIKLAT VOKASI TENAGA TEKNIS BIDANG LHK YANG BERORIENTASI INDUSTRI DAN WIRUSAHA 5441.SCE.002</b>		<b>90</b>	<b>40</b>	<b>50</b>	<b>90</b>	
1	Budidaya Lebah Madu Kelulut ( <i>Trigona spp</i> )		30	21	9	30	22 Feb 2023 s/d 25 Feb 2023
2	Pengelolaan Sampah organik untuk Budidaya Maggot Black Soldier Fly (BSF)		30	10	20	30	24 May 2023 s/d 29 May 2023
3	Teknik Pembuatan Asap Cair/Cuka Kayu dan Briket Arang		30	9	21	30	20 Jun 2023 s/d 23 Jun 2023

## 6. Penyelenggaraan Diklat Aparatur dan Non Aparatur di BPLHK PEKAN BARU

No	Jenis Diklat	Lama Diklat (Hari)	Peserta (Orang)			Jumlah	Waktu Pelaksanaan
			Rencana	Realisasi			
				Lk	Pr		
	<b>BPLHK PEKANBARU</b>		<b>731</b>	<b>647</b>	<b>84</b>	<b>731</b>	
<b>A</b>	<b>PELATIHAN SDM APARATUR LHK YANG DI TINGKATKAN 6745.DCE.001</b>		<b>143</b>	<b>99</b>	<b>44</b>	<b>143</b>	
1	Dasar-dasar Penyuluhan bagi fungsional penyuluhan		30	16	14	30	05 Jun 2023 s/d 25 Jun 2023
2	Pelatihan Pengendalian Kebakaran Hutan dan Lahan bagi manggala Agni 3 (Fire Crew 3)		15	13	2	15	29 May 2023 s/d 07 Jun 2023
3	Pelatihan Pengendali Dampak Lingkungan		27	10	17	27	08 Jun 2023 s/d 16 Jun 2023
4	Pengendalian Kebakaran Hutan dan Lahan bagi Manggala Agni		40	40	-	40	07 Jul 2023 s/d 13 Jul 2023
5	Dasar- Dasar Penyuluhan Bagi Fungsional Penyuluh Lingkungan		31	20	11	31	12 Jul 2023 s/d 31 Jul 2023
<b>B</b>	<b>PELATIHAN SDM NON APARATUR LHK YANG DITINGKATKAN 5441.SCE.001</b>		<b>498</b>	<b>473</b>	<b>25</b>	<b>498</b>	
1	Pelatihan Resolusi Konflik SDA		30	22	8	30	16 May 2023 s/d 23 May 2023
2	Pelatihan SIG Berbasis Ponsel		30	25	5	30	22 Feb 2023 s/d 28 Feb 2023
3	Pelatihan Pengendalian Kebakaran Hutan dan Lahan Bagi Manggala Agni 1 (Fire Crew 1)		40	40	-	40	01 Feb 2023 s/d 08 Feb 2023
4	Pelatihan Pengendalian Kebakaran Hutan dan Lahan Bagi Manggala Agni 1 (Fire Crew 1)		40	40	-	40	08 May 2023 s/d 16 May 2023
5	Pengendalian Kebakaran Hutan dan Lahan Bagi Masyarakat Peduli Api Bekesadaran Hukum Angkatan 1		40	40	-	40	07 Jul 2023 s/d 10 Jul 2023
6	Pengendalian Kebakaran Hutan dan Lahan Bagi Masyarakat Peduli Api Bekesadaran Hukum Angkatan 2		40	38	2	40	13 Jul 2023 s/d 16 Jul 2023
7	Pelatihan Ganis PH Pengujian Kayu Bulat		35	32	3	35	12 Jul 2023 s/d 29 Jul 2023
8	Ganis PH Bidang Perencanaan Hutan		25	25	-	25	12 Jul 2023 s/d 08 Aug 2023
9	Pelatihan Pembangunan Demplot Revegetasi di Lahan Gambut Terdegradasi bagi Tenaga Lapangan		22	18	4	22	07 Aug 2023 s/d 11 Aug 2023
10	Pelatihan Pengendalian Kebakaran Hutan dan Lahan Bagi Manggala Agni 1 (Fire Crew 1) Angkatan 3		40	40	-	40	06 Sep 2023 s/d 13 Sep 2023
11	Pengendalian Keakaran Hutan dan Lahan Bagi Manggala Agni (Fire Crew 1)		78	77	1	78	02 Oct 2023 s/d 09 Oct 2023
12	Pelatihan Penggunaan Drone Bidang LHK		78	76	2	78	10 Oct 2023 s/d 14 Oct 2023
<b>C</b>	<b>DIKLAT VOKASI TENAGA TEKNIS BIDANG LHK YANG BERORIENTASI INDUSTRI DAN WIRUSAHA 5441.SCE.002</b>		<b>90</b>	<b>75</b>	<b>15</b>	<b>90</b>	
1	Pelatihan Interpreter Wisata Alam		30	29	1	30	01 Mar 2023 s/d 07 Mar 2023
2	Pelatihan Pembinaan KTH Responsif Gender		30	20	10	30	01 Mar 2023 s/d 07 Mar 2023
3	Teknik Pemanfaatan dan Pengolahan Madu Hutan		30	26	4	30	16 May 2023 s/d 23 May 2023

## 7. Penyelenggaraan Diklat Aparatur dan Non Aparatur di BPLHK SAMARINDA

No	Jenis Diklat	Lama Diklat (Hari)	Peserta (Orang)			Jumlah	Waktu Pelaksanaan
			Rencana	Realisasi			
			Lk	Pr			
	<b>BPLHK SAMARINDA</b>	0	<b>1.005</b>	<b>819</b>	<b>189</b>	<b>1.008</b>	
<b>A</b>	<b>PELATIHAN SDM APARATUR LHK YANG DI TINGKATKAN 6745.DCE.001</b>		<b>187</b>	<b>127</b>	<b>60</b>	<b>187</b>	
1	Pelatihan Sistem Informasi Geografis Berbasis Ponsel		30	27	3	30	23 May 2023 s/d 27 May 2023
2	Pelatihan Fungsional Pengendali Dampak Lingkungan		32	17	15	32	07 Jun 2023 s/d 13 Jun 2023
3	Pelatihan Dasar-dasar Penyuluhan Bagi Fungsional Penyuluh Angkatan 1 Kerjasama Dishut Prov. Kaltara		26	15	11	26	24 Jul 2023 s/d 10 Aug 2023
4	Pelatihan Dasar-dasar Penyuluhan Bagi Fungsional Penyuluh Angkatan 2 Kerjasama Dishut Prov. Kaltara		26	15	11	26	24 Jul 2023 s/d 10 Aug 2023
5	Pendidikan dan Pelatihan Reguler Kepolisian Khusus Kehutanan Kerjasama Dishut Prov. Kaltara		33	26	7	33	11 Sep 2023 s/d 04 Nov 2023
6	Pelatihan Pembentukan Pejabat Pengawas Lingkungan Hidup Kerjasama DLH Prov. Kalimantan Tengah		40	27	13	40	10 Nov 2023 s/d 30 Nov 2023
<b>B</b>	<b>PELATIHAN SDM NON APARATUR LHK YANG DITINGKATKAN 5441.SCE.001</b>		<b>633</b>	<b>539</b>	<b>94</b>	<b>633</b>	
1	Pelatihan Teknik Pembibitan Tanaman Endemik dan Native Kalimantan		30	18	13	31	11/07/2023 s/d 15/07/2023
2	Pelatihan Pembentukan Petugas Pengendalian Kebakaran Hutan dan Lahan Jenjang Kualifikasi I		30	28	2	30	04/07/2023 s/d 08/07/2023
3	Pelatihan Pengendalian Kebakaran Hutan dan Lahan Bagi Manggala Agni 1 (Fire Crew 1) PT. Maruwai Coal		24	23	1	24	14/03/2023 s/d 20/03/2023
4	Pelatihan Pengendalian Kebakaran Hutan dan Lahan Bagi Manggala Agni 1 (Fire Crew 1) Angk. 1 BPBD Kab. Kubar		34	30	4	34	28/04/2023 s/d 05/05/2023
5	Pelatihan Pengendalian Kebakaran Hutan dan Lahan Bagi Manggala Agni 1 (Fire Crew 1) Angk. 2 BPBD Kab. Kubar		35	33	2	35	28/04/2023 s/d 05/05/2023
6	Pelatihan Pengendalian Kebakaran Hutan dan Lahan Bagi Manggala Agni 1 (Fire Crew 1) Angk. 3 BPBD Kab. Kubar		36	28	8	36	07/05/2023 s/d 14/05/2023
7	Pelatihan Pengendalian Kebakaran Hutan dan Lahan Bagi Manggala Agni 1 (Fire Crew 1) Angk. 4 BPBD Kab. Kubar		35	28	7	35	07/05/2023 s/d 14/05/2023
8	Pelatihan Pengendalian Kebakaran Hutan dan Lahan Bagi Manggala Agni 1 (Fire Crew 1) Angk. 5 BPBD Kab. Kubar		30	28	2	30	06/06/2023 s/d 13/06/2023
9	Pelatihan Pengendalian Kebakaran Hutan dan Lahan Bagi Manggala Agni 1 (Fire Crew 1) Angk. 6 BPBD Kab. Kubar		30	26	4	30	06/06/2023 s/d 13/06/2023
10	Pelatihan Monitoring RIL C		30	27	3	30	13/06/2023 s/d 22/06/2023
11	Pelatihan Pengendalian Kebakaran Hutan dan Lahan Bagi Manggala Agni 1 (Fire Crew 1) BPBD Kab. Malinau		20	14	6	20	04/07/2023 s/d 10/07/2023
12	Pelatihan GANISPH Perencanaan Hutan (GANISPH Canhut) UPTD KPHP Batu Ayau		16	9	6	15	05/07/2023 s/d 02/08/2023
13	Pelatihan Ssitem Informasi Geografis Berbasis Ponsel Kerjasama KPHP Mook Manor Bulatn		30	27	3	30	07/08/2023 s/d 11/08/2023
14	Pelatihan Satuan Pengamanan Kehutanan Dalam Perlindungan Dan Pengamanan Hutan Kerjasama APhi Komda Kaltim		15	15	-	15	29/08/2023 s/d 06/09/2023
15	Pelatihan Pengendalian Kebakaran Hutan dan Lahan Bagi Manggala Agni 1 (Fire Crew 1) Kerjasama BPBD Kab. Mahulu		35	28	7	35	09/09/2023 s/d 15/09/2023
16	Pelatihan Pengendalian Kebakaran Hutan dan Lahan Bagi Manggala Agni 1 (Fire Crew 1) Kerjasama KPHP Kelinjau		30	20	10	30	09/09/2023 s/d 15/09/2023
17	Pelatihan Penggunaan Drone untuk Bidang Lingkungan Hidup dan Kehutanan Angk. 1		21	21	-	21	02/10/2023 s/d 05/10/2023
18	Pelatihan Penggunaan Drone untuk Bidang Lingkungan Hidup dan Kehutanan Angk. 2		21	20	1	21	02/10/2023 s/d 05/10/2023
19	Pelatihan Pengendalian Kebakaran Hutan dan Lahan Bagi Manggala Agni 1 (Fire Crew 1) Angk. 1		21	21	-	21	06/10/2023 s/d 12/10/2023
20	Pelatihan Pengendalian Kebakaran Hutan dan Lahan Bagi Manggala Agni 1 (Fire Crew 1) Angk. 2		21	20	1	21	06/10/2023 s/d 12/10/2023
21	Pelatihan Pengendalian Kebakaran Hutan dan Lahan Bagi Manggala Agni 1 (Fire Crew 1) BPBD Berau		31	27	2	29	01/11/2023 s/d 07/11/2023
22	Pelatihan Pengendalian Kebakaran Hutan dan Lahan Bagi Manggala Agni 1 (Fire Crew 1) Angkatan 1 BPBD Kutim		30	24	6	30	13/11/2023 s/d 20/11/2023
23	Pelatihan Pengendalian Kebakaran Hutan dan Lahan Bagi Manggala Agni 1 (Fire Crew 1) Angkatan 2 BPBD Kutim		30	24	6	30	13/11/2023 s/d 20/11/2023

Data dan Informasi 2023

<b>C</b>	<b>DIKLAT VOKASI TENAGA TEKNIS BIDANG LHK YANG BERORIENTASI INDUSTRI DAN WIRUSAHA 5441.SCE.002</b>		<b>185</b>	153	35	<b>188</b>	
----------	--	--	------------	-----	----	------------	--

1	Pelatihan Teknik Pembuatan Asap Cair/Cuka Kayu Dan Briket Arang		30	23	7	30	11 Jul 2023 s/d 14 Jul 2023
2	Pelatihan Budidaya Lebah Madu Kelulut (Trigona spp)		30	22	8	30	27 Feb 2023 s/d 03 Mar 2023
3	Pelatihan Pembuatan Pupuk Bokashi		30	24	6	30	06 Mar 2023 s/d 09 Mar 2023
4	Pelatihan Tenaga Teknis Pengelolaan Hutan Pengujian Kayu Bulat (GANIS PH) Kerjasama APhi Komda Kaltim		27	23	4	27	29 Aug 2023 s/d 14 Sep 2023
5	Pelatihan Budidaya Lebah Madu Kelulut (Trigona spp) Kerjasama Disperindag Kab. Malinau		38	32	6	38	20 Sep 2023 s/d 23 Sep 2023
6	Pelatihan Tenaga Teknis Pengelolaan Hutan Pengujian Kayu Bulat (GANIS PH) Kerjasama APhi Komda Kalteng		30	29	4	33	17 Oct 2023 s/d 02 Nov 2023



## 8. Penyelenggaraan Diklat Aparatur dan Non Aparatur di BPLHK MAKASSAR

No	Jenis Diklat	Lama Diklat (Hari)	Peserta (Orang)			Jumlah	Waktu Pelaksanaan
			Rencana	Realisasi			
				Lk	Pr		
	<b>BPLHK MAKASSAR</b>	<b>0</b>	<b>243</b>	<b>155</b>	<b>88</b>	<b>243</b>	
<b>A</b>	<b>PELATIHAN SDM APARATUR LHK YANG DI TINGKATKAN 6745.DCE.001</b>		30	10	20	30	
1	FUNGSIONAL PENGENDALI LINGKUNGAN		30	10	20	30	29 May 2023 s/d 02 Jun 2023
<b>B</b>	<b>PELATIHAN SDM NON APARATUR LHK YANG DITINGKATKAN 5441.SCE.001</b>		<b>60</b>	<b>41</b>	<b>19</b>	<b>60</b>	
1	Pemandu Wisata Alam		30	21	9	30	08 May 2023 s/d 13 May 2023
2	Pembuatan Pupuk Bokashi		30	20	10	30	04 Sep 2023 s/d 07 Sep 2023
<b>C</b>	<b>DIKLAT VOKASI TENAGA TEKNIS BIDANG LHK YANG BERORIENTASI INDUSTRI DAN WIRUSAHA 5441.SCE.002</b>	<b>0</b>	<b>153</b>	<b>104</b>	<b>49</b>	<b>153</b>	
1	Usaha Budidaya dan Pengolahan Jamur Tiram		30	10	20	30	14 Feb 2023 s/d 17 Feb 2023
2	Teknik Pembuatan Asap Cair/ Cuka Kayu Briket Arang		30	13	17	30	07 Mar 2023 s/d 10 Mar 2023
3	Teknik Pembuatan Minyak Atsiri Serai Wangi		30	25	5	30	15 Mar 2023 s/d 18 Mar 2023
4	Pemasaran Produk Multi Usaha Kehutanan		30	25	5	30	13 Feb 2023 s/d 17 Feb 2023
5	Tenaga Teknis Perencanaan Hutan		14	13	1	14	12 Jun 2023 s/d 05 Jul 2023
6	Tenaga Teknis Pengujian Kayu Bulat		11	10	1	11	12 Jun 2023 s/d 27 Jun 2023
7	Tenaga Teknis Pengujian Kayu Gergajian		8	8	-	8	12 Jun 2023 s/d 22 Jun 2023

## 9. Penyelenggaraan Diklat Aparatur dan Non Aparatur di BPLHK KUPANG

No	Jenis Diklat	Lama Diklat (Hari)	Peserta (Orang)			Jumlah	Waktu Pelaksanaan
			Rencana	Realisasi			
				Lk	Pr		
	<b>BPLHK KUPANG</b>	<b>0</b>	<b>210</b>	<b>144</b>	<b>66</b>	<b>210</b>	
<b>A</b>	<b>PELATIHAN SDM APARATUR LHK YANG DI TINGKATKAN 6745.DCE.001</b>		<b>30</b>	<b>17</b>	<b>13</b>	<b>30</b>	
1	Pelatihan SIG Berbasis Ponsel	-	30	17	13	<b>30</b>	08 Mar 2023 s/d 16 Mar 2023
<b>B</b>	<b>PELATIHAN SDM NON APARATUR LHK YANG DITINGKATKAN 5441.SCE.001</b>		<b>60</b>	<b>37</b>	<b>23</b>	<b>60</b>	
1	Budidaya Tanaman di Bawah Tegakan		30	27	3	<b>30</b>	15 May 2023 s/d 24 May 2023
2	Pengolahan dan Pemasaran HHBK Jambu Mete		30	10	20	<b>30</b>	05 Jun 2023 s/d 11 Jun 2023
<b>C</b>	<b>DIKLAT VOKASI TENAGA TEKNIS BIDANG LHK YANG BERORIENTASI INDUSTRI DAN WIRUSAHA 5441.SCE.002</b>		<b>120</b>	<b>90</b>	<b>30</b>	<b>120</b>	
1	Pelatihan Pemasaran Produk Multiusaha Kehutanan		30	25	5	<b>30</b>	20 Feb 2023 s/d 25 Feb 2023
2	Pelatihan Pengolahan Sampah Organik Untuk Budidaya Maggot BLACK SOLDIER FLY (BSF)		30	27	3	<b>30</b>	20 Feb 2023 s/d 25 Feb 2023
3	Teknik Pemanfaatan dan Pengolahan Madu Hutan		30	18	12	<b>30</b>	18 Jun 2023 s/d 24 Jun 2023
4	Pelatihan SIG Berbasis Ponsel		30	20	10	<b>30</b>	03 Nov 2023 s/d 09 Nov 2023

## D. Penyelenggaraan Diklat Aparatur dan Non Aparatur LHK Berdasarkan Kerjasama Tahun 2023

## 1. Jumlah Peserta Diklat Aparatur, Non Aparatur dan vokasi bidang LHK

No	Bidang Diklat	Peserta	
		Target	Realisasi
1	PELATIHAN SDM APARATUR KLHK	650	646
2	PELATIHAN SDM NON APARATUR KLHK	1.002	1.009
3	LULUSAN VOKASI BIDANG LHK YANG BERORIENTASI INDUSTRI DAN WIRUSAHA	128	128
<b>JUMLAH</b>		<b>1.780</b>	<b>1.783</b>

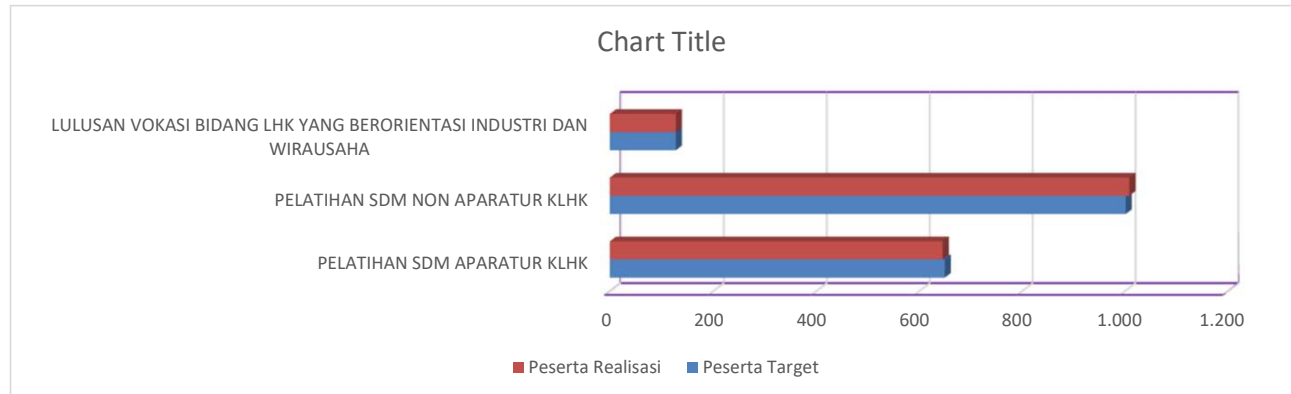

Gambar 9 Grafik Peserta Diklat Berdasarkan Bidang

**2. Penyelenggaraan Diklat Aparatur , Non Aparatur dan Vokasi**

No.	Jenis Diklat	Lama Diklat (hr)	Jumlah				%
			Rencana	Realisasi			
				Lk	Pr	Jml	
1	2	3	4	5	6	7	8
<b>A</b>	<b>PELATIHAN SDM APARATUR LHK YANG DI TINGKATKAN 6745.DCE.001</b>	-	<b>650</b>	<b>403</b>	<b>243</b>	<b>646</b>	<b>99,38</b>
1	Pelatihan Training of Trainer (ToT) Subtansi Pelatihan Pengukuran dan Pemetaan Batas Kawasan	-	40	34	6	<b>40</b>	100,00
2	Dasar-Dasar Amdal Kerjasama penjaminan mutu dengan PPSDM AP, Kementerian Perhubungan	-	30	18	12	<b>30</b>	100,00
3	Pelatihan Dasar Amdal Angkatan II (BSI LHK)	-	30	16	12	<b>28</b>	93,33
4	Pelatihan Dasar Amdal Angkatan III (BSI LHK)	-	30	13	15	<b>28</b>	93,33
5	Pelatihan dasar AMDAL angkatan I (BSI LHK)	-	30	15	15	<b>30</b>	100,00
6	Pelatihan Pengukuran dan Pemetaan Batasan Kawasan Hutan	-	37	22	15	<b>37</b>	100,00
7	Pelatihan Pembentukan PPLH BPSDMD Provinsi Jawa Tengah	-	31	17	14	<b>31</b>	100,00
8	Pelatihan Pembentukan Pedal BPSMD Provinsi Jawa Barat	-	40	23	17	<b>40</b>	100,00
9	Pelatihan Penilaian Mutu Bibit Tanaman Hutan	-	30	18	12	<b>30</b>	100,00
10	Pelatihan Kompetensi Pengadaan Barang/Jasa Pemerintah Level 1	-	36	17	19	<b>36</b>	100,00
11	Pelatihan Penilaian Mutu Bibit Tanaman Hutan angkatan II	-	30	19	11	<b>30</b>	100,00
12	Pelatihan Asesmen konflik Tenurial Kawasan hutan tahun 2023	-	16	8	8	<b>16</b>	100,00
13	Pelatihan Pengendalian Kebakaran Hutan dan Lahan bagi manggala Agni 3 (Fire Crew 3)	-	15	13	2	<b>15</b>	100,00
14	Pengendalian Kebakaran Hutan dan Lahan bagi Manggala Agni	-	40	40	-	<b>40</b>	100,00
15	Pelatihan Pengendali Dampak Lingkungan	-	27	10	17	<b>27</b>	100,00
16	Dasar- Dasar Penyuluhan Bagi Fungsional Penyuluh Lingkungan	-	31	20	11	<b>31</b>	100,00
17	Pendidikan dan Pelatihan Reguler Kepolisian Khusus Kehutanan Kerjasama Dishut Prov. Kaltara	-	33	26	7	<b>33</b>	100,00
18	Pelatihan Fungsional Pengendali Dampak Lingkungan	-	32	17	15	<b>32</b>	100,00
19	Pelatihan Dasar-dasar Penyuluhan Bagi Fungsional Penyuluh Angkatan 1 Kerjasama Dishut Prov. Kaltara	-	26	15	11	<b>26</b>	100,00
20	Pelatihan Dasar-dasar Penyuluhan Bagi Fungsional Penyuluh Angkatan 2 Kerjasama Dishut Prov. Kaltara	-	26	15	11	<b>26</b>	100,00
21	Pelatihan Pembentukan Pejabat Pengawas Lingkungan Hidup Kerjasama DLH Prov. Kalimantan Tengah	-	40	27	13	<b>40</b>	100,00

No.	Jenis Diklat	Lama Diklat (hr)	Jumlah				%
			Rencana	Realisasi			
				Lk	Pr	Jml	
1	2	3	4	5	6	7	8
<b>B</b>	<b>PELATIHAN SDM NON APARATUR LHK YANG DITINGKATKAN 5441.SCE.001</b>	-	<b>569</b>	<b>487</b>	<b>92</b>	<b>579</b>	<b>101,76</b>
1	Pelatihan Dasar-Dasar Amdal		13	8	5	<b>13</b>	100,00
2	Dasar-Dasar Amdal Angkatan 2		30	17	13	<b>30</b>	100,00

3	Pelatihan Calon Auditor VLK Industri		23	13	10	<b>23</b>	100,00
4	Pelatihan Pengarus Utama Gender (PUG) II		21	7	14	<b>21</b>	100,00
5	Pelatihan Calon Auditor VLHH Kayu Industri		32	17	15	<b>32</b>	100,00
6	Pelatihan Calon Auditor Pengelolaan hutan Lestari untuk Hutan Negara		22	17	5	<b>22</b>	100,00
7	Pelatihan Calon Auditor VLHH Kayu pada Industri		18	12	6	<b>18</b>	100,00
8	Pelatihan pembibitan vegetatif bekerjasama dengan BPSKL wilayah Kalimantan		30	30	10	<b>40</b>	133,33
9	Pengendalian Kebakaran Hutan dan Lahan Bagi Masyarakat Peduli Api Bekesadaran Hukum Angkatan 2		40	38	2	<b>40</b>	100,00
10	Pelatihan Pengendalian Kebakaran Hutan dan Lahan Bagi Manggala Agni 1 (Fire Crew 1)		40	40	-	<b>40</b>	100,00
11	Pelatihan Pengendalian Kebakaran Hutan dan Lahan Bagi Manggala Agni 1 (Fire Crew 1)		40	40	-	<b>40</b>	100,00
12	Pengendalian Kebakaran Hutan dan Lahan Bagi Masyarakat Peduli Api Bekesadaran Hukum Angkatan 1		40	40	-	<b>40</b>	100,00
13	Pelatihan Ganis PH Pengujian Kayu Bulat		35	32	3	<b>35</b>	100,00
14	Ganis PH Bidang Perencanaan Hutan		25	25	-	<b>25</b>	100,00
15	Pelatihan Pembangunan Demplot Revegetasi di Lahan Gambut Terdegradasi bagi Tenaga Lapangan		22	18	4	<b>22</b>	100,00
16	Pelatihan Pengendalian Kebakaran Hutan dan Lahan Bagi Manggala Agni 1 (Fire Crew 1) Angkatan 3		40	40	-	<b>40</b>	100,00
17	Pelatihan Pengendalian Kebakaran Hutan dan Lahan Bagi Manggala Agni 1 (Fire Crew 1)		40	40	-	<b>40</b>	100,00
18	Pelatihan Pengendalian Kebakaran Hutan dan Lahan Bagi Manggala Agni 1 (Fire Crew 1) PT. Maruwai Coal		24	23	1	<b>24</b>	100,00
19	Pelatihan Pengendalian Kebakaran Hutan dan Lahan Bagi Manggala Agni 1 (Fire Crew 1) Angk. 1 BPBD Kab. Kubar		34	30	4	<b>34</b>	100,00
20	Pelatihan Pengendalian Kebakaran Hutan dan Lahan Bagi Manggala Agni 1 (Fire Crew 1) Angk. 2 BPBD Kab. Kubar		35	33	2	<b>35</b>	100,00
21	Pelatihan Pengendalian Kebakaran Hutan dan Lahan Bagi Manggala Agni 1 (Fire Crew 1) Angk. 3 BPBD Kab. Kubar		36	28	8	<b>36</b>	100,00
22	Pelatihan Pengendalian Kebakaran Hutan dan Lahan Bagi Manggala Agni 1 (Fire Crew 1) Angk. 4 BPBD Kab. Kubar		35	28	7	<b>35</b>	100,00
23	Pelatihan Pengendalian Kebakaran Hutan dan Lahan Bagi Manggala Agni 1 (Fire Crew 1) Angk. 5 BPBD Kab. Kubar		30	28	2	<b>30</b>	100,00
24	Pelatihan Pengendalian Kebakaran Hutan dan Lahan Bagi Manggala Agni 1 (Fire Crew 1) Angk. 6 BPBD Kab. Kubar		30	26	4	<b>30</b>	100,00
25	Pelatihan Monitoring RIL C		30	27	3	<b>30</b>	100,00
26	Pelatihan Pengendalian Kebakaran Hutan dan Lahan Bagi Manggala Agni 1 (Fire Crew 1) BPBD Kab. Malinau		20	14	6	<b>20</b>	100,00
27	Pelatihan Ssitem Informasi Geografis Berbasis Ponsel Kerjasama KPHP Mook Manor Bulatn		30	27	3	<b>30</b>	100,00
28	Pelatihan Satuan Pengamanan Kehutanan Dalam Perlindungan Dan Pengamanan Hutan Kerjasama APhi Komda Kaltim		15	15	-	<b>15</b>	100,00
29	Pelatihan Pengendalian Kebakaran Hutan dan Lahan Bagi Manggala Agni 1 (Fire Crew 1) Kerjasama BPBD Kab. Mahulu		35	28	7	<b>35</b>	100,00
30	Pelatihan Pengendalian Kebakaran Hutan dan Lahan Bagi Manggala Agni 1 (Fire Crew 1) Kerjasama KPHP Kelinjau		30	20	10	<b>30</b>	100,00
31	Pelatihan Pengendalian Kebakaran Hutan dan Lahan Bagi Manggala Agni 1 (Fire Crew 1) BPBD Berau		31	27	2	<b>29</b>	93,55

32	Pelatihan Pengendalian Kebakaran Hutan dan Lahan Bagi Manggala Agni 1 (Fire Crew 1) Angkatan 1 BPBD Kutim		30	24	6	<b>30</b>	100,00
33	Pelatihan Pengendalian Kebakaran Hutan dan Lahan Bagi Manggala Agni 1 (Fire Crew 1) Angkatan 2 BPBD Kutim		30	24	6	<b>30</b>	100,00
34	Pelatihan GANISPH Perencanaan Hutan (GANISPH Canhut) UPTD KPHP Batu Ayau		16	9	6	<b>15</b>	93,75

<b>C</b>	<b>DIKLAT VOKASI TENAGA TEKNIS BIDANG LHK YANG BERORIENTASI INDUSTRI DAN WIRUSAHA 5441.SCE.002</b>		<b>128</b>	<b>106</b>	<b>22</b>	<b>128</b>	<b>100,00</b>
1	Pelatihan Tenaga Teknis Pengelolaan Hutan Pengujian Kayu Bulat (GANIS PH) Kerjasama APHI Komda Kaltim		27	23	4	<b>27</b>	100,00
2	Pelatihan Budidaya Lebah Madu Kelulut (Trigona spp) Kerjasama Disperindag Kab. Malinau		38	32	6	<b>38</b>	100,00
3	Pelatihan SIG Berbasis Ponsel		30	20	10	<b>30</b>	100,00
4	Tenaga Teknis Perencanaan Hutan		14	13	1	<b>14</b>	100,00
5	Tenaga Teknis Pengujian Kayu Bulat		11	10	1	<b>11</b>	100,00
6	Tenaga Teknis Pengujian Kayu Gergajian		8	8	-	<b>8</b>	100,00

### 3. Penyelenggaraan Kerjasama Diklat Tahun 2023

#### a. Pusklat SDM LHK

No.	Jenis Diklat	Kerjasama dengan Instansi/ Lembaga	Realisasi Peserta (orang)			Lama Diklat (Hari)	Waktu Pelaksanaan	Lokasi	Sumber Dana	STTPL	
			AKT	Jumlah Peserta (orang)							
				L	P						JML
1	2	3	4	5	6	7	8	9	10	11	12
1	Pelatihan Training of Trainer (ToT) Subtansi Pelatihan Pengukuran dan Pemetaan Batas Kawasan	Pusklat SDM LHK		34	6	40		27/02/2023 s/d 03/03/2023	Pusat Diklat SDM LHK	Kerjasama	
2	Pelatihan Pengukuran dan Pemetaan Batasan Kawasan Hutan	Pusklat SDM LHK		22	15	37		14/03/2023 s/d 23/03/2023	Pusklat SDM LHK	Kerjasama	
3	Dasar-Dasar Amdal Kerjasama penjaminan mutu dengan PPSDM AP, Kementerian Perhubungan	Pusklat SDM LHK		18	12	30		27/03/2023 s/d 04/04/2023	Pusat Diklat SDM LHK	Kerjasama	
4	Pelatihan Pembentukan PPLH BPSDMD Provinsi Jawa Tengah	Pusklat SDM LHK		17	14	31		05/05/2023 s/d 26/05/2023	BPSDMD Provinsi Jawa Tengah	Kerjasama	
5	Pelatihan Pembentukan Pedal BPSMD Provinsi Jawa Barat	Pusklat SDM LHK		23	17	40		30/05/2023 s/d 06/06/2023	BPSMD Provinsi Jawa Barat	Kerjasama	
6	Pelatihan dasar AMDAL angkatan I (BSI LHK)	Pusklat SDM LHK		15	15	30		19/06/2023 s/d 23/06/2023	Pusklat SDM LHK	Kerjasama	
7	Pelatihan Dasar Amdal Angkatan II (BSI LHK)	Pusklat SDM LHK		16	12	28		08/08/2023 s/d 15/08/2023	Pusklat SDM LHK	Kerjasama	
8	Pelatihan Dasar Amdal Angkatan III (BSI LHK)	Pusklat SDM LHK		13	15	28		11/09/2023 s/d 19/09/2023	Pusat Diklat SDM LHK	Kerjasama	
9	Pelatihan Penilaian Mutu Bibit Tanaman Hutan	Pusklat SDM LHK		18	12	30		05/10/2023 s/d 11/10/2023	Pusklat SDM LHK dan BPLHK Bogor (Praktek)	Kerjasama	
10	Pelatihan Kompetensi Pengadaan Barang/Jasa Pemerintah Level 1	Pusklat SDM LHK		17	19	36		13/10/2023 s/d 28/10/2023	Pusat Diklat SDM LHK	Kerjasama	
11	Pelatihan Penilaian Mutu Bibit Tanaman Hutan angkatan II	Pusklat SDM LHK		19	11	30		09/11/2023 s/d 16/11/2023	Pusklat SDM LHK dan Praktek Pusat	Kerjasama	
12	Pelatihan Asesmen konflik Tenurial Kawasan hutan tahun 2023	Pusklat SDM LHK		8	8	16		28/11/2023 s/d 08/12/2023	Offline Hotel Onih Bogor	Kerjasama	
13	Pelatihan Calon Auditor VLK Industri	Pusklat SDM LHK		13	10	23		16/01/2023 s/d 28/01/2023	Pusklat	Kerjasama	
14	Pelatihan Pengarus Utama Gender (PUG) II	Pusklat SDM LHK		7	14	21		27/01/2023 s/d 31/01/2023	Pusat Diklat SDM LHK	Kerjasama	
15	Pelatihan Calon Auditor VLHH Kayu Industri	Pusklat SDM LHK		17	15	32		20/02/2023 s/d 02/03/2023	Pusat Diklat SDM LHK	Kerjasama	
16	Pelatihan Dasar-Dasar Amdal	Pusklat SDM LHK		8	5	13		21/02/2023 s/d 28/02/2023	Pusklat SDM LHK	Kerjasama	
17	Dasar-Dasar Amdal Angkatan 2	Pusklat SDM LHK		17	13	30		12/07/2023 s/d 20/07/2023	Pusat Diklat SDM LHK	Kerjasama	
18	Pelatihan Calon Auditor Pengelolaan hutan Lestari untuk Hutan Negara	Pusklat SDM LHK		17	5	22		31/07/2023 s/d 15/08/2023	Pusklat SDM LHK	Kerjasama	
19	Pelatihan Calon Auditor VLHH Kayu pada Industri	Pusklat SDM LHK		12	6	18		04/09/2023 s/d 15/09/2023	Pusklat SDM LHK	Kerjasama	

## b. BPLHK BOGOR

No.	Jenis Diklat	Kerjasama dengan Instansi/ Lembaga	Realisasi Peserta (orang)				Lama Diklat (Hari)	Waktu Pelaksanaan	Lokasi	Sumber Dana	STTPL
			AKT	Jumlah Peserta (orang)							
				L	P	JML					
1	2	3	4	5	6	7	8	9	10	11	12
1	Pelatihan pembibitan vegetatif bekerjasama dengan BPSKL wilayah Kalimantan	BPLHK Bogor		30	10	40		06 Nov 2023 s/d 09 Nov 2023	BPLHK Bogor	Kerjasama	
<b>JUMLAH BPLHK BOGOR</b>				<b>30</b>	<b>10</b>	<b>40</b>					

## c. BPLHK KADIPATEN

No.	Jenis Diklat	Kerjasama dengan Instansi/ Lembaga	Realisasi Peserta (orang)				Lama Diklat (Hari)	Waktu Pelaksanaan	Lokasi	Sumber Dana	STTPL
			AKT	Jumlah Peserta (orang)							
				L	P	JML					
1	2	3	4	5	6	7	8	9	10	11	12
<b>JUMLAH BPLHK KADIPATEN</b>				<b>0</b>	<b>0</b>	<b>0</b>					

## d. BPLHK PEMATANG SIANTAR

No.	Jenis Diklat	Kerjasama dengan Instansi/ Lembaga	Realisasi Peserta (orang)				Lama Diklat (Hari)	Waktu Pelaksanaan	Lokasi	Sumber Dana	STTPL
			AKT	Jumlah Peserta (orang)							
				L	P	JML					
1	2	3	4	5	6	7	8	9	10	11	12
1	Pelatihan Pengendalian Kebakaran Hutan dan Lahan Bagi Manggala Agni 1 (Fire Crew 1)	BPLHK P. Siantar		40	-	40		05 Jun 2023 s/d 10 Jun 2023	BPLHK P. Siantar	Kerjasama	
<b>JUMLAH BPLHK PEMATANG SIANTAR</b>				<b>40</b>	<b>0</b>	<b>40</b>					

## e. BPLHK PEKANBARU

No.	Jenis Diklat	Kerjasama dengan Instansi/ Lembaga	Realisasi Peserta (orang)				Lama Diklat (Hari)	Waktu Pelaksanaan	Lokasi	Sumber Dana	STTPL
			AKT	Jumlah Peserta (orang)							
				L	P	JML					
1	2	3	4	5	6	7	8	9	10	11	12
1	Pelatihan Pengendalian Kebakaran Hutan dan Lahan bagi manggala Agni 3 (Fire Crew 3)	BPLHK Pekanbaru		13	2	15		29/05/2023 s/d 07/06/2023	Balai Pelatihan LHK Pekanbaru	Kerjasama	
2	Pelatihan Pengendali Dampak Lingkungan	BPLHK Pekanbaru		10	17	27		08/06/2023 s/d 16/06/2023	Balai Pelatihan LHK Pekanbaru	Kerjasama	
3	Pengendalian Kebakaran Hutan dan Lahan bagi Manggala Agni	BPLHK Pekanbaru		40	-	40		07/07/2023 s/d 13/07/2023	BTN Berbak dan Sembilang	Kerjasama	
4	Dasar- Dasar Penyuluhan Bagi Fungsional Penyuluh Lingkungan	BPLHK Pekanbaru		20	11	31		12/07/2023 s/d 31/07/2023	BPLHK Pekanbaru	Kerjasama	
5	Pelatihan Pengendalian Kebakaran Hutan dan Lahan Bagi Manggala Agni 1 (Fire Crew 1)	BPLHK Pekanbaru		40	-	40		01/02/2023 s/d 08/02/2023	BPLHK Pekanbaru dan PT. Sumatera Riang Lestari	Kerjasama	
6	Pelatihan Pengendalian Kebakaran Hutan dan Lahan Bagi Manggala Agni 1 (Fire Crew 1)	BPLHK Pekanbaru		40	-	40		08/05/2023 s/d 16/05/2023	Balai Pelatihan LHK Pekanbaru	Kerjasama	
7	Pengendalian Kebakaran Hutan dan Lahan Bagi Masyarakat Peduli Api Bekesadaran Hukum Angkatan 1	BPLHK Pekanbaru		40	-	40		07/07/2023 s/d 10/07/2023	Provinsi Jambi	Kerjasama	



8	Pengendalian Kebakaran Hutan dan Lahan Bagi Masyarakat Peduli Api Bekerjasama Hukum Angkatan 2	BPLHK Pekanbaru		38	2	40		13/07/2023 s/d 16/07/2023	Provinsi Jambi	Kerjasama	
9	Pelatihan Ganis PH Pengujian Kayu Bulat	BPLHK Pekanbaru		32	3	35		12/07/2023 s/d 29/07/2023	Provinsi Riau	Kerjasama	
10	Ganis PH Bidang Perencanaan Hutan	BPLHK Pekanbaru		25	-	25		12/07/2023 s/d 08/08/2023	BPLHK Pekanbaru	Kerjasama	
11	Pelatihan Pembangunan Demplot Revegetasi di Lahan Gambut Terdegradasi bagi Tenaga Lapangan	BPLHK Pekanbaru		18	4	22		07/08/2023 s/d 11/08/2023	BPLHK Pekanbaru	Kerjasama	
12	Pelatihan Pengendalian Kebakaran Hutan dan Lahan Bagi Manggala Agni 1 (Fire Crew 1) Angkatan 3	BPLHK Pekanbaru		40	-	40		06/09/2023 s/d 13/09/2023	Pekanbaru	Kerjasama	
<b>JUMLAH BDLHK PEKANBARU</b>				<b>356</b>	<b>39</b>	<b>395</b>					

## f. BPLHK SAMARINDA

No.	Jenis Diklat	Kerjasama dengan Instansi/ Lembaga	Realisasi Peserta (orang)			Lama Diklat (Hari)	Waktu Pelaksanaan	Lokasi	Sumber Dana	STTPL	
			AKT	Jumlah Peserta (orang)							
				L	P						JML
1	2	3	4	5	6	7	8	9	10	11	12
1	Pelatihan Fungsional Pengendali Dampak Lingkungan	BPLHK Samarinda		17	15	32		07/06/2023 s/d 13/06/2023	BDLHK Samarinda	Kerjasama	
2	Pelatihan Dasar-dasar Penyuluhan Bagi Fungsional Penyuluh Angkatan 1 Kerjasama Dishut Prov. Kaltara	BPLHK Samarinda		15	11	26		24/07/2023 s/d 10/08/2023	BPLHK Samarinda	Kerjasama	
3	Pelatihan Dasar-dasar Penyuluhan Bagi Fungsional Penyuluh Angkatan 2 Kerjasama Dishut Prov. Kaltara	BPLHK Samarinda		15	11	26		24/07/2023 s/d 10/08/2023	BDLHK Samarinda	Kerjasama	
4	Pendidikan dan Pelatihan Reguler Kepolisian Khusus Kehutanan Kerjasama Dishut Prov. Kaltara	BPLHK Samarinda		26	7	33		11/09/2023 s/d 04/11/2023	SPN Jonggon Polda Kalimantan Timur	Kerjasama	
5	Pelatihan Pembentukan Pejabat Pengawas Lingkungan Hidup Kerjasama DLH Prov. Kalimantan Tengah	BPLHK Samarinda		27	13	40		10/11/2023 s/d 30/11/2023	Palangka Raya Prov. Kalteng	Kerjasama	
6	Pelatihan Pengendalian Kebakaran Hutan dan Lahan Bagi Manggala Agni 1 (Fire Crew 1) PT. Maruwai Coal	BPLHK Samarinda		23	1	24		14/03/2023 s/d 20/03/2023	Site Lampunet - PT. Maruwai Coal, Kab.	Kerjasama	
7	Pelatihan Pengendalian Kebakaran Hutan dan Lahan Bagi Manggala Agni 1 (Fire Crew 1) Angk. 1 BPBD Kab. Kubar	BPLHK Samarinda		30	4	34		28/04/2023 s/d 05/05/2023	BDLHK Samarinda	Kerjasama	
8	Pelatihan Pengendalian Kebakaran Hutan dan Lahan Bagi Manggala Agni 1 (Fire Crew 1) Angk. 2 BPBD Kab. Kubar	BPLHK Samarinda		33	2	35		28/04/2023 s/d 05/05/2023	BDLHK Samarinda	Kerjasama	
9	Pelatihan Pengendalian Kebakaran Hutan dan Lahan Bagi Manggala Agni 1 (Fire Crew 1) Angk. 3 BPBD Kab. Kubar	BPLHK Samarinda		28	8	36		07/05/2023 s/d 14/05/2023	BDLHK Samarinda	Kerjasama	
10	Pelatihan Pengendalian Kebakaran Hutan dan Lahan Bagi Manggala Agni 1 (Fire Crew 1) Angk. 4 BPBD Kab. Kubar	BPLHK Samarinda		28	7	35		07/05/2023 s/d 14/05/2023	BDLHK Samarinda	Kerjasama	
11	Pelatihan Pengendalian Kebakaran Hutan dan Lahan Bagi Manggala Agni 1 (Fire Crew 1) Angk. 5 BPBD Kab. Kubar	BPLHK Samarinda		28	2	30		06/06/2023 s/d 13/06/2023	BDLHK Samarinda	Kerjasama	
12	Pelatihan Pengendalian Kebakaran Hutan dan Lahan Bagi Manggala Agni 1 (Fire Crew 1) Angk. 6 BPBD Kab. Kubar	BPLHK Samarinda		26	4	30		06/06/2023 s/d 13/06/2023	BDLHK Samarinda	Kerjasama	
13	Pelatihan Monitoring RIL C	BPLHK Samarinda		27	3	30		13/06/2023 s/d 22/06/2023	Kab. Berau	Kerjasama	

14	Pelatihan Pengendalian Kebakaran Hutan dan Lahan Bagi Manggala Agni 1 (Fire Crew 1) BPBD Kab. Malinau	BPLHK Samarinda	14	6	20	04/07/2023 s/d 10/07/2023	BDLHK Samarinda	Kerjasama	
15	Pelatihan GANISPH Perencanaan Hutan (GANISPH Canhut) UPTD KPHP Batu Ayau	BPLHK Samarinda	9	6	15	05/07/2023 s/d 02/08/2023	UPTD KPHP Batu Ayau	Kerjasama	
16	Pelatihan Sistem Informasi Geografis Berbasis Ponsel Kerjasama KPHP Mook Manor Bulatn	BPLHK Samarinda	27	3	30	07/08/2023 s/d 11/08/2023	BPLHK Samarinda	Kerjasama	
17	Pelatihan Satuan Pengamanan Kehutanan Dalam Perlindungan Dan Pengamanan Hutan Kerjasama APHI Komda Kaltim	BPLHK Samarinda	15	-	15	29/08/2023 s/d 06/09/2023	BPLHK Samarinda	Kerjasama	
18	Pelatihan Pengendalian Kebakaran Hutan dan Lahan Bagi Manggala Agni 1 (Fire Crew 1) Kerjasama BPBD Kab. Mahulu	BPLHK Samarinda	28	7	35	09/09/2023 s/d 15/09/2023	BPLHK Samarinda	Kerjasama	
19	Pelatihan Pengendalian Kebakaran Hutan dan Lahan Bagi Manggala Agni 1 (Fire Crew 1) Kerjasama KPHP Kelinjau	BPLHK Samarinda	20	10	30	09/09/2023 s/d 15/09/2023	BPLHK Samarinda	Kerjasama	
20	Pelatihan Pengendalian Kebakaran Hutan dan Lahan Bagi Manggala Agni 1 (Fire Crew 1) BPBD Berau	BPLHK Samarinda	27	2	29	01/11/2023 s/d 07/11/2023	BPLHK Samarinda	Kerjasama	
21	Pelatihan Pengendalian Kebakaran Hutan dan Lahan Bagi Manggala Agni 1 (Fire Crew 1) Angkatan 1 BPBD Kutim	BPLHK Samarinda	24	6	30	13/11/2023 s/d 20/11/2023	BPLHK Samarinda	Kerjasama	
22	Pelatihan Pengendalian Kebakaran Hutan dan Lahan Bagi Manggala Agni 1 (Fire Crew 1) Angkatan 2 BPBD Kutim	BPLHK Samarinda	24	6	30	13/11/2023 s/d 20/11/2023	BPLHK Samarinda	Kerjasama	
<b>JUMLAH BPLHK SAMARINDA</b>			<b>511</b>	<b>134</b>	<b>645</b>				

## g. BPLHK MAKASSAR

No.	Jenis Diklat	Kerjasama dengan Instansi/ Lembaga	Realisasi Peserta (orang)			Lama Diklat (Hari)	Waktu Pelaksanaan	Lokasi	Sumber Dana	STTPL	
			AKT	Jumlah Peserta (orang)							
	2	3	4	L	P	JML	8	9	10	11	12
1											
<b>JUMLAH BPLHK MAKASSAR</b>			<b>0</b>	<b>0</b>	<b>0</b>						

## h. BPLHK KUPANG

No.	Jenis Diklat	Kerjasama dengan Instansi/ Lembaga	Realisasi Peserta (orang)			Lama Diklat (Hari)	Waktu Pelaksanaan	Lokasi	Sumber Dana	STTPL	
			AKT	Jumlah Peserta (orang)							
	2	3	4	L	P	JML	8	9	10	11	12
1											
1				-	-	-					
2				-	-	-					
<b>JUMLAH BDLHK KUPANG</b>			<b>0</b>	<b>0</b>	<b>0</b>						

## 4. PENILAIAN INDEKS EFEKTIVITAS PENGELOLAAN KAWASAN HUTAN LINGKUP BPLHK

Nomor	Nama KHDTK :			Sawala Mandapa			Pondok Buluh			Hutan Diklat Bukit Suligi			Sisimani Sanam			Loa Haur			Tabo-Tabo			Rumpin				
	Satuan Kerja :			1. BPLHK Kadipaten			2. BPLHK Pematangsiantar			3. BPLHK Pekanbaru			4. BPLHK Kupang			5. BPLHK Samarinda			6. BPLHK Makassar			7. BPLHK Rumpin Bogor				
	Kriteria	Bobot	Indikator	Penilaian	Nilai Indikator	Nilai Total	Penilaian	Nilai Indikator	Nilai Total	Penilaian	Nilai Indikator	Nilai Total	Penilaian	Nilai Indikator	Nilai Total	Penilaian	Nilai Indikator	Nilai Total	Penilaian	Nilai Indikator	Nilai Total	Penilaian	Nilai Indikator	Nilai Total		
1	Perencanaan KHDTK	15,00%	Inventarisasi Hutan	5	15,00		4	13,00		3	12,00		3	9,00		1	11,00		3	11,00		5	14,00			
			5	4			4			3			5			4			4							
			5	5			3			5			4			3			4							
2	Pelaksanaan kegiatan	30,00%	tingkat efektivitas organisasi pengelola	5	29,25		4	26,25		5	26,25		3	20,25		5	18,75		4	22,50		5	29,25			
			tingkat kelayakan SDM pengelola	5			4			4			4			5			4			4			5	
			Pelaksanaan diklat teknis dan atau diklat fungsional kehutanan di KHDTK Diklat Kehutanan	5			4			5			3			2			3			2			3	5
			Melakukan pemeliharaan batas areal KHDTK	5			4			4			3			2			3			2			4	5
			Melakukan kegiatan rehabilitasi hutan	4			5			3			3			3			4			4			4	5
			Melakukan kegiatan konservasi tanah dan air (KTA)	5			5			5			3			1			4			4			4	5
			Melakukan konservasi hutan dan keanekaragaman hayati	5			5			5			3			3			3			3			3	4
Melakukan perlindungan dan pengamanan hutan	5	4	4	5	4	4	4	4	4	5																
3	Kerjasama pengelolaan KHDTK	10,00%	Terdapat dokumen perjanjian kerja sama antara kedua pihak yang sesuai dengan peraturan perundang-undangan	5	8,00		5	10,00		5	10,00		3	6,00		4	9,33		3	6,00		4	8,00			
			Terdapat rencana bersama antar para pihak	2			5			5			3			5			3			5				

			Pelaksanaan Kerja sama berjalan sesuai dengan dokumen kerjasama dan rencana kerja	5			5			5			3			5			3			3	
4	Pemanfaatan Hutan pada areal KHDTK	30,00%	Pemanfaatan kawasan (khusus hutan produksi)	1	18,00		4	19,50		3	13,50		4	18,00		3	19,50		3	19,50		4	19,50
			Pemungutan hasil hutan bukan kayu	3			3			1			3			4			4			3	
			Pemanfaatan jasa lingkungan dari wisata alam	3			3			2			3			3			3			3	
			Pemberdayaan masyarakat	5			3			3			2			3			3			2	
5	Pembangunan sarana dan prasarana pendukung KHDTK.	10,00%	Terdapat Rencana Pembangunan sarana prasarana pendukung KHDTK	2	6,67		4	8,00		4	8,00		3	6,67		5	4,67		3	6,67		3	7,33
			Pelaksanaan Pembangunan sarana prasarana pendukung KHDTK	4			4			4			3			1			4			3	
			Terpeliharanya sarana prasarana pendukung KHDTK	4			4			4			4			1			3			5	
6	Pelaporan pengelolaan KHDTK	5,00%	Penyusunan laporan tepat waktu dan sesuai format penyusunan laporan	5	5,00		5	5,00		5	5,00		2	2,00		5	5,00		4	4,50		5	5,00
			Isi laporan pengelo-laan KHDTK sesuai fakta	5			5			5			2			5			5			5	

No.	Satuan Kerja	Nama KHDTK	Nilai Total Assessment
1	BPLHK Kadipaten	Sawala Mandapa	81,92
2	BPLHK P. Siantar	Pondo Buluh	81,75
3	BPLHK Pekanbaru	Bukit Suligi	74,75
4	BPLHK Kupang	Sisimeni Sanam	61,92
5	BPLHK Samarinda	BPLHK Samarinda	68,25
6	BPLHK Makassar	Tebo-tebo	70,17
7	BPLHK Rumpin Bogor	Rumpin	83,08

### 5. BLANKO JAWABAN ATAS PENILAIAN INDEKS EFEKTIVITAS PENGELOLAAN KAWASAN HUTAN

Nama KHDTK : Sawala Mandapa

Satuan Kerja : BPLHK Kadipaten

Kriteria	Bobot	Indikator	Penilaian	Nilai Indikator	Nilai Total
Perencanaan KHDTK	15,00%	Inventarisasi Hutan	5	15,00	81,92
		Penataan areal	5		
		Penyusunan rencana program	5		
Pelaksanaan kegiatan	30,00%	tingkat efektivitas organisasi pengelola	5	29,25	
		tingkat kelayakan SDM pengelola	5		
		Pelaksanaan diklat teknis dan atau diklat fungsional kehutanan di KHDTK Diklat Kehutanan	5		
		Melakukan pemeliharaan batas areal KHDTK	5		
		Melakukan kegiatan rehabilitasi hutan	4		
		Melakukan kegiatan konservasi tanah dan air (KTA)	5		
		Melakukan konservasi hutan dan keaneka-ragaman hayati	5		
Melakukan perlindungan dan pengamanan hutan	5				
Kerjasama pengelolaan KHDTK	10,00%	Terdapat dokumen perjanjian kerja sama antara kedua pihak yang sesuai dengan peraturan perundang-undangan	5	8,00	
		Terdapat rencana bersama antar para pihak	2		
		Pelaksanaan Kerja sama berjalan sesuai dengan dokumen kerjasama dan rencana kerja	5		
Pemanfaatan Hutan pada areal KHDTK	30,00%	Pemanfaatan kawasan (khusus hutan produksi)	1	18,00	
		Pemungutan hasil hutan bukan kayu	3		
		Pemanfaatan jasa lingkungan dari wisata alam	3		
		Pemberdayaan masyarakat	5		

Data dan Informasi 2023

Pembangunan sarana dan prasarana pendukung KHDTK.	10,00%	Terdapat Rencana Pembangunan sarana prasarana pendukung KHDTK	2	6,67
		Pelaksanaan Pembangunan sarana prasarana pendukung KHDTK	4	
		Terpeliharanya sarana prasarana pendukung KHDTK	4	
Pelaporan pengelolaan KHDTK	5,00%	Penyusunan laporan tepat waktu dan sesuai format penyusunan laporan	5	5,00
		Isi laporan pengelo-laan KHDTK sesuai fakta	5	

### BLANKO JAWABAN ATAS PENILAIAN INDEKS EFEKTIVITAS PENGELOLAAN KAWASAN HUTAN

Nama KHDTK : Pondok Buluh

Satuan Kerja : BPLHK Pematangsiantar

Kriteria	Bobot	Indikator	Penilaian	Nilai Indikator	Nilai Total	
Perencanaan KHDTK	15,00%	Inventarisasi Hutan	4	13,00	81,75	
		Penataan areal	4			
		Penyusunan rencana program	5			
Pelaksanaan kegiatan	30,00%	tingkat efektivitas organisasi pengelola	4	26,25		81,75
		tingkat kelayakan SDM pengelola	4			
		kehutanan di KHDTK Diklat Kehutanan	4			
		Melakukan pemeliharaan batas areal KHDTK	4			
		Melakukan kegiatan rehabilitasi hutan	5			
Melakukan kegiatan konservasi tanah dan air (KTA)	5	5	81,75			
Melakukan konservasi hutan dan keaneka-ragaman hayati	5					
Melakukan perlindungan dan pengamanan hutan	4					

Data dan Informasi 2023

Kerjasama pengelolaan KHDTK	10,00%	Terdapat dokumen perjanjian kerja sama antara kedua pihak yang sesuai dengan peraturan perundang-undangan	5	10,00
		Terdapat rencana bersama antar para pihak	5	
		Pelaksanaan Kerja sama berjalan sesuai dengan dokumen kerjasama dan rencana kerja	5	
Pemanfaatan Hutan pada areal KHDTK	30,00%	Pemanfaatan kawasan (khusus hutan produksi)	4	19,50
		Pemungutan hasil hutan bukan kayu	3	
		Pemanfaatan jasa lingkungan dari wisata alam	3	
		Pemberdayaan masyarakat	3	
Pembangunan sarana dan prasarana pendukung KHDTK.	10,00%	Terdapat Rencana Pembangunan sarana prasarana pendukung KHDTK	4	8,00
		Pelaksanaan Pembangunan sarana prasarana pendukung KHDTK	4	
		Terpeliharanya sarana prasarana pendukung KHDTK	4	
Pelaporan pengelolaan KHDTK	5,00%	Penyusunan laporan tepat waktu dan sesuai format penyusunan laporan	5	5,00
		Isi laporan pengelo-laan KHDTK sesuai fakta	5	

### BLANKO JAWABAN ATAS PENILAIAN INDEKS EFEKTIVITAS PENGELOLAAN KAWASAN HUTAN

Nama KHDTK : Bukit Suligi  
 Satuan Kerja : Balai Pelatihan Lingkungan Hidup dan Kehutanan Pekanbaru

Kriteria	Bobot	Indikator	Penilaian	Nilai Indikator	Nilai Total
----------	-------	-----------	-----------	-----------------	-------------

Perencanaan KHDTK	15,00%	Inventarisasi Hutan	3	12,00	74,75
		Penataan areal	4		
		Penyusunan rencana program	5		
Pelaksanaan kegiatan	30,00%	tingkat efektivitas organisasi pengelola	5	26,25	
		tingkat kelayakan SDM pengelola	4		
		Pelaksanaan diklat teknis dan atau diklat fungsional kehutanan di KHDTK Diklat Kehutanan	5		
		Melakukan pemeliharaan batas areal KHDTK	4		
		Melakukan kegiatan rehabilitasi hutan	3		
		Melakukan kegiatan konservasi tanah dan air (KTA)	5		
		Melakukan konservasi hutan dan keaneka-ragaman hayati	5		
Melakukan perlindungan dan pengamanan hutan	4				
Kerjasama pengelolaan KHDTK	10,00%	Terdapat dokumen perjanjian kerja sama antara kedua pihak yang sesuai dengan peraturan perundang-undangan	5	10,00	
		Terdapat rencana bersama antar para pihak	5		
		Pelaksanaan Kerja sama berjalan sesuai dengan dokumen kerjasama dan rencana kerja	5		

Data dan Informasi 2023

**104**

Pemanfaatan Hutan pada areal KHDTK	30,00%	Pemanfaatan kawasan (khusus hutan produksi)	3	13,50
		Pemungutan hasil hutan bukan kayu	1	
		Pemanfaatan jasa lingkungan dari wisata alam	2	
		Pemberdayaan masyarakat	3	
Pembangunan sarana dan prasarana pendukung KHDTK.	10,00%	Terdapat Rencana Pembangunan sarana prasarana pendukung KHDTK	4	8,00
		Pelaksanaan Pembangunan sarana prasarana pendukung KHDTK	4	



		Terpeliharanya sarana prasarana pendukung KHDTK	4	
Pelaporan pengelolaan KHDTK	5,00%	Penyusunan laporan tepat waktu dan sesuai format penyusunan laporan	5	5,00
		Isi laporan pengelolaan KHDTK sesuai fakta	5	

### BLANKO JAWABAN ATAS PENILAIAN INDEKS EFEKTIVITAS PENGELOLAAN KAWASAN HUTAN

Nama KHDTK : Sisimeni Sanam

Satuan Kerja : BPLHK Kupang

Kriteria	Bobot	Indikator	Penilaian	Nilai Indikator	Nilai Total
Perencanaan KHDTK	15,00%	Inventarisasi Hutan	3	9,00	61,92
		Penataan areal	3		
		Penyusunan rencana program	3		
Pelaksanaan kegiatan	30,00%	tingkat efektivitas organisasi pengelola	3	20,25	
		tingkat kelayakan SDM pengelola	4		
		Pelaksanaan diklat teknis dan atau diklat fungsional	3		
		Melakukan pemeliharaan batas areal KHDTK	3		
		Melakukan kegiatan rehabilitasi hutan	3		
		Melakukan kegiatan konservasi tanah dan air (KTA)	3		
		Melakukan konservasi hutan dan keaneka-ragaman hayati	3		
Melakukan perlindungan dan pengamanan hutan	5				

Data dan Informasi 2023

105

Kerjasama pengelolaan KHDTK	10,00%	Terdapat dokumen perjanjian kerja sama antara kedua pihak yang sesuai dengan peraturan perundang-undangan	3	6,00
		Terdapat rencana bersama antar para pihak	3	
		Pelaksanaan Kerja sama berjalan sesuai dengan dokumen kerjasama dan rencana kerja	3	
Pemanfaatan Hutan pada areal KHDTK	30,00%	Pemanfaatan kawasan (khusus hutan produksi)	4	18,00
		Pemungutan hasil hutan bukan kayu	3	
		Pemanfaatan jasa lingkungan dari wisata alam	3	
		Pemberdayaan masyarakat	2	

Pembangunan sarana dan prasarana pendukung KHDTK.	10,00%	Terdapat Rencana Pembangunan sarana prasarana pendukung KHDTK	3	6,67
		Pelaksanaan Pembangunan sarana prasarana pendukung KHDTK	3	
		Terpeliharanya sarana prasarana pendukung KHDTK	4	
Pelaporan pengelolaan KHDTK	5,00%	Penyusunan laporan tepat waktu dan sesuai format penyusunan laporan	2	2,00
		Isi laporan pengelo-laan KHDTK sesuai fakta	2	

### BLANKO JAWABAN ATAS PENILAIAN INDEKS EFEKTIVITAS PENGELOLAAN KAWASAN HUTAN

Nama KHDTK : Loa Haur

Satuan Kerja : BPLHK Samarinda

Kriteria	Bobot	Indikator	Penilaian	Nilai Indikator	Nilai Total
Perencanaan KHDTK	15,00%	Inventarisasi Hutan	1	11,00	
		Penataan areal	5		
		Penyusunan rencana program	5		
Pelaksanaan kegiatan	30,00%	tingkat efektivitas organisasi pengelola	5	18,75	
		tingkat kelayakan SDM pengelola	5		
		Pelaksanaan diklat teknis dan atau diklat fungsional kehutanan di KHDTK Diklat Kehutanan	2		
		Melakukan pemeliharaan batas areal KHDTK	2		

Pelaksanaan kegiatan	30,00%	Melakukan kegiatan rehabilitasi hutan	3	10,75	68,25
		Melakukan kegiatan konservasi tanah dan air (KTA)	1		
		Melakukan konservasi hutan dan keaneka-ragaman hayati	3		
		Melakukan perlindungan dan pengamanan hutan	4		
Kerjasama pengelolaan KHDTK	10,00%	Terdapat dokumen perjanjian kerja sama antara kedua pihak yang sesuai dengan peraturan perundang-undangan	4	9,33	
		Terdapat rencana bersama antar para pihak	5		
		Pelaksanaan Kerja sama berjalan sesuai dengan dokumen kerjasama dan rencana kerja	5		
Pemanfaatan Hutan pada areal KHDTK	30,00%	Pemanfaatan kawasan (khusus hutan produksi)	3	19,50	
		Pemungutan hasil hutan bukan kayu	4		
		Pemanfaatan jasa lingkungan dari wisata alam	3		
		Pemberdayaan masyarakat	3		

Data dan Informasi 2023

107

Pembangunan sarana dan prasarana pendukung KHDTK.	10,00%	Terdapat Rencana Pembangunan sarana prasarana pendukung KHDTK	5	4,67	
		Pelaksanaan Pembangunan sarana prasarana pendukung KHDTK	1		
		Terpeliharanya sarana prasarana pendukung KHDTK	1		
Pelaporan pengelolaan KHDTK	5,00%	Penyusunan laporan tepat waktu dan sesuai format penyusunan laporan	5	5,00	
		Isi laporan pengelo-laan KHDTK sesuai fakta	5		

### BLANKO JAWABAN ATAS PENILAIAN INDEKS EFEKTIVITAS PENGELOLAAN KAWASAN HUTAN

Nama KHDTK : Tabo-Tabo

Satuan Kerja : BPLHK Makassar

Kriteria	Bobot	Indikator	Penilaian	Nilai Indikator	Nilai Total
Perencanaan KHDTK	15,00%	Inventarisasi Hutan	3	11,00	
		Penataan areal	4		
		Penyusunan rencana program	4		

Pelaksanaan kegiatan	30,00%	tingkat efektivitas organisasi pengelola	4	22,50	70,17
		tingkat kelayakan SDM pengelola	4		
		Pelaksanaan diklat teknis dan atau diklat fungsional	3		
		Melakukan pemeliharaan batas areal KHDTK	4		
		Melakukan kegiatan rehabilitasi hutan	4		
		Melakukan kegiatan konservasi tanah dan air (KTA)	4		
		Melakukan konservasi hutan dan keaneka-ragaman hayati	3		
		Melakukan perlindungan dan pengamanan hutan	4		
Kerjasama pengelolaan KHDTK	10,00%	Terdapat dokumen perjanjian kerja sama antara kedua pihak yang sesuai dengan peraturan perundang- undangan	3	6,00	
		Terdapat rencana bersama antar para pihak	3		
		Pelaksanaan Kerja sama berjalan sesuai dengan dokumen kerjasama dan rencana kerja	3		

Data dan Informasi 2023

**108**

Pemanfaatan Hutan pada areal KHDTK	30,00%	Pemanfaatan kawasan (khusus hutan produksi)	3	19,50
		Pemungutan hasil hutan bukan kayu	4	
		Pemanfaatan jasa lingkungan dari wisata alam	3	
		Pemberdayaan masyarakat	3	
Pembangunan sarana dan prasarana pendukung KHDTK.	10,00%	Terdapat Rencana Pembangunan sarana prasarana pendukung KHDTK	3	6,67
		Pelaksanaan Pembangunan sarana prasarana pendukung KHDTK	4	
		Terpeliharanya sarana prasarana pendukung KHDTK	3	
Pelaporan pengelolaan KHDTK	5,00%	Penyusunan laporan tepat waktu dan sesuai format penyusunan laporan	4	4,50
		Isi laporan pengelo-laan KHDTK sesuai fakta	5	

**BLANKO JAWABAN ATAS PENILAIAN INDEKS EFEKTIVITAS PENGELOLAAN KAWASAN HUTAN**

Nama KHDTK : Rumpin

Satuan Kerja : BPLHK Bogor

Kriteria	Bobot	Indikator	Penilaian	Nilai Indikator	Nilai Total
Perencanaan KHDTK	15,00%	Inventarisasi Hutan	5	14,00	83,08
		Penataan areal	5		
		Penyusunan rencana program	4		
Pelaksanaan kegiatan	30,00%	tingkat efektivitas organisasi pengelola	5	29,25	
		tingkat kelayakan SDM pengelola	5		
		Pelaksanaan diklat teknis dan atau diklat fungsional kehutanan di KHDTK Diklat Kehutanan	5		
		Melakukan pemeliharaan batas areal KHDTK	5		
		Melakukan kegiatan rehabilitasi hutan	5		
		Melakukan kegiatan konservasi tanah dan air (KTA)	5		
		Melakukan konservasi hutan dan keaneka-ragaman hayati	5		
Melakukan perlindungan dan pengamanan hutan	4				
Kerjasama pengelolaan	10,00%	Terdapat dokumen perjanjian kerja sama antara kedua pihak yang sesuai dengan peraturan perundang-undangan	4	4,00	

KHDTK	10,00%	Terdapat rencana bersama antar para pihak	5	8,00	
		Pelaksanaan Kerja sama berjalan sesuai dengan dokumen kerjasama dan rencana kerja	3		

Pemanfaatan Hutan pada areal KHDTK	30,00%	Pemanfaatan kawasan (khusus hutan produksi)	4	19,50	
		Pemungutan hasil hutan bukan kayu	3		
		Pemanfaatan jasa lingkungan dari wisata alam	4		
		Pemberdayaan masyarakat	2		
Pembangunan sarana dan prasarana pendukung KHDTK.	10,00%	Terdapat Rencana Pembangunan sarana prasarana pendukung KHDTK	3	7,33	
		Pelaksanaan Pembangunan sarana prasarana pendukung KHDTK	3		
		Terpeliharanya sarana prasarana pendukung KHDTK	5		
Pelaporan pengelolaan KHDTK	5,00%	Penyusunan laporan tepat waktu dan sesuai format penyusunan laporan	5	5,00	
		Isi laporan pengelo-laan KHDTK sesuai fakta	5		



## **E. KURIKULUM**



## E. DAFTAR KURIKULUM

## DAFTAR KURIKULUM

No	Judul Kurikulum	No. SK	Tgl	P/NP	Jam Pelatihan		
					T	P	JML
1	2	3	4	5	6	7	8
<b>A. Planologi</b>							
1	Pengukuran dan Pemetaan Batas Kawasan Hutan	43	08-Feb-23	P	22	38	60
2	Drone untuk Fotografi dan Videografi	103	18-Apr-23	P/NP	18	32	50
3	Pedoman Bimbingan Teknis Penandaan Batas dan Pembuatan Andil Garapan Pada Areal Persetujuan Pengelolaan Perhutanan Sosial	104	18-Apr-23	P	32		32
<b>B. PHL</b>							
1	Calon Auditor VLHH Industri	32	06-Feb-23	NP	44	44	88
2	Sistem Informasi Penatausahaan Hasil Hutan (PUHH) Kayu Bulat dan Kayu Gergajian	86	31 Maret	P/NP	26	24	50
3	Calon Auditor Pengelolaan Hutan Lestari (PHL) untuk Hutan Negara	195	18 Juli 2023	P/NP	46	54	100
4	Tenaga teknis Pengelolaan Hutan Pemanfaatan Jasa Lingkungan Karbon	255	27-Sep-23	P/NP	64	74	138
<b>C Fungsional</b>							
1	Fungsional Pengendali Ekosistem Hutan (PEH) Terampil	76	24 Maret		31	46	77
2	Fungsional Pengendali Ekosistem Hutan (PEH) Ahli Pertama	77	24 Maret		34	51	85
3	Dasar-Dasar Penyuluhan Bagi Fungsional Penyuluh	88	31 Maret		43	110	153
4	Dasar-Dasar Pengendalian Dampak Lingkungan	87	31 Maret		28	10	38
<b>D Administrasi</b>							
1	Pengarusutamaan Gender Metode MOOC	154	12 Juni 2023	P	20	-	20
2	Pengenalan Nilai dan Etika Instansi Pemerintah pada Orientasi PPPK lingkup KLHK	254	26-Sep-23	P	46	-	46
<b>E KSDAE</b>							
1	Kepemimpinan Perlindungan Habitat dan Pengendalian Pemanfaatan Tumbuhan dan Satwa Liar Tingkat Menengah	105	18-Apr-23	P/NP	220	1054	1274
2	Kurikulum Pelatihan Pengamanan Hutan Berbasis Masyarakat (Community Patrol)	256	27-Sep-23	NP	34	16	50
<b>F LH (Lingkungan Hidup)</b>							
1	Perlindungan dan Pengelolaan Lingkungan Hidup	194	18 Juli 2023	P	33	8	41
2	Kurikulum Pelatihan Amdal	194	19 Mei 2023	P	31	9	40

<b>G</b>	<b>SMK</b>						
1	Pelatihan Penilaian Hasil Penanaman	95	05-Apr-23	P	22	40	62
2	Keselamatan dan Kesehatan Kerja di Lingkungan Sekolah	166	22 Juni 2023	P/NP	17	23	40
3	Digital Marketing	167	22 Juni 2023	P	19	31	50
4	Valuasi Ekonomi Sumberdaya Alam dan Lingkungan	172	27 Juni 2023	P	22	34	56
<b>H</b>	<b>PDAS</b>						
1	Pembibitan Tanaman Endemik dan Native Kalimantan	41	08-Feb-23	NP	12	24	36
2	Pembuatan Pupuk Bokashi	42	08-Feb-23	P/Np	18	17	35
3	Pengembangan Kompetensi Pendamping Perhutanan Sosial	59	24-Feb-23	P/Np	42	0	42
4	Dasar Persetujuan Atas Dasar Informasi di Awal Tanpa Paksaan (Padiatapa) dalam Kegiatan Restorasi	70	17 Maret	P/NP	13	13	26
5	Pembentukan Tenaga Teknis Lapangan Rehabilitasi Mangrove	71	17 Maret	NP	22	32	54
6	Teknik Rehabilitasi Mangrove	72	17 Maret	P/NP	17	28	45
7	Training of Trainer (ToT) Substansi Pelatihan Teknis Rehabilitasi Mangrove	73	17 Maret	P/NP	12	18	30
8	Sekolah Lapang Rehabilitasi Mangrove	74	17 Maret	NP	11	17	28
9	Penilaian Hasil Penanaman	95	05-Apr-23	P	22	40	62
10	Teknik Budidaya Tanaman di Bawah Tegakan	100	10-Apr-23	NP	14	26	40
11	Penilaian Mutu Bibit Tanaman Hutan	232	08-Sep-23	P	12	26	38
12	Pengujian Mutu Benih Tanaman Hutan	233	08-Sep-23	P	21	35	56
13	Penilaian Sumber Benih Tanaman Hutan	234	08-Sep-23	P	14	42	56
14	Pengawas Benih dan Bibit Tanaman Hutan	235	08-Sep-23	P	26	34	60
15	Revitalisasi Sumber Mata Pencaharian Masyarakat di Lahan Gambut Bagi Masyarakat	263	6 Oktober 2023	NP	18	20	38
16	Revitalisasi Sumber Mata Pencaharian Masyarakat di Lahan Gambut Bagi Petugas Lapangan	264	6 Oktober 2023	P/NP	22	16	38

Catatan :

P = Pegawai

NP = Non Pegawai

# I. MODUL

BAB. I. MODUL DAN PENULIS

No	Judul Modul	No. SK	Tgl	F/B	Jam Pelatihan		
					T	P	JML
1	2	3	4	5	6	7	8

Catatan :  
 F = Full e-learning  
 B = Blended learning

## **II. SARANA DAN PRASARANA**



## BAB. II Sarana dan Prasarana di Pusat Diklat SDM Lingkungan Hidup dan Kehutanan

## A. Sarana dan Prasarana di Pusat Diklat SDM LHK

No	Prasarana	Luas (m2)	Jumlah (Unit)	Daya Tampung (orang)	Kondisi	Keterangan
1	2	3	4	5	6	7
1	Ruang kelas	3.120	10	360	Baik	Fasilitas LCD Projector, Screen, AC Papan Flip Chart, Meja Kursi, Komputer, Sound System, Printer
2	Ruang Diskusi	120	2	122	Baik	Fasilitas LCD Projector, Screen, AC Papan Flip Chart, Meja Kursi, Komputer, Sound System, Printer
3	Ruang Makan	240	1	200	Baik	Fasilitas AC, Tapedack, Meja dan Kursi.
4	Aula	362	1	200	Baik	Fasilitas AC, LCD, Screen, Podium, Sound System, Laptop, Meja dan Kursi
5	Asrama	5.026	1	140	Baik	Fasilitas AC, TV, Kamar Mandi Dalam, Tempat Belajar, Hall/ Gordon
6	Perpustakaan	105	1	20	Baik	Fasilitas Full AC, Koleksi Buku, Desktop, Printer, Wifi
7	Media Center	105	1	10	Baik	Fasilitas AC, Komputer Spesifikasi khusus, Printer, Wifi
8	Tempat Ibadah (Mesjid)	185	1	120	Baik	Mesjid Ass-salam
9	Laboratorium Komputer	122	1	22	Baik	Ruang Ulin full Fasilitas AC, Computer, Server, LCD Proyektor, Printer, Flip Chart, Layar LCD, Meja, Kursi
10	Ruang Dinas	147	1		Baik	
11	Sarana Olahraga dan rekreasi	300	3		Baik	Fasilitas Alat Kebugaran (Fitness), AC, Karaoke
12	Gedung kantor	1.380	1		Baik	
13	Kendaraan Roda 6		2		Baik	Bus dengan Kapasitas 24 orang
14	Kendaraan Roda 4		15		Baik	14 Minibus (11 baik dan 3 rusak berat), 1 Micro Bus
15	Kendaraan Roda 2		5		Baik	
16	Pick Up		1		Baik	
17	Mobil Patroli		1		Baik	
18	Komputer PC		138		Baik	138 Baik

19	LCD Projector		27		Baik	17 Baik, 3 RR, 7 RB
20	Digital Kamera		25		Baik	20 Baik (15 baik dan 5 rusak), 5 RB
21	Video kamera		2		Baik	2 Baik
22	Printer		137		Baik	137 Baik



## B. Sarana dan Prasarana di Pusat Diklat SDM LHK Luasan Bangunan

No	Unit Kerja	Kelas		Asrama		Ruang Makan		Laboratorium		Perpustakaan		Kantor		Rumah Dinas		Mesjid		Gedung Olahraga	
		U/R/B	m2	U/R/B	m2	U/R/B	m2	U/R/B	m2	U/R/B	m2	U/R/B	m2	U/R/B	m2	U/R/B	m2	U/R/B	m2
1	2	3	4	5	6	7	8	9	10	11	12	13	14	15	16	17	18	19	20
1	Pusat Diklat SDM Lingkungan Hidup dan Kehutanan	11	1.330	1	2.200	1	240	1	132	1	205	1	1.821	1	177	1	156	3	300

**PUSAT  
DIKLAT  
SDM LHK**

**Jl. Mayjen Ishak Juarsa  
Gunung Batu  
Kotak Pos 141  
Bogor**